

ಕರ್ನಾಟಕ ಸರ್ಕಾರ

ಕೃಷಿ ಮತ್ತು ಜಲಾನಯನ ಅಭಿವೃದ್ಧಿ ಇಲಾಖೆಗಳಲ್ಲಿ
2012-13 ರಲ್ಲಿ ಚಾಲ್ತಿಯಲ್ಲಿದ್ದ ಯೋಜನೇತರ ಕಾರ್ಯಕ್ರಮಗಳನ್ನು
2013-14ನೇ ಸಾಲಿನಲ್ಲಿ ಮುಂದುವರಿಸುವ ಆದೇಶ

ಸರ್ಕಾರಿ ಆದೇಶದ ಸಂಖ್ಯೆ: ಕೃಷಿ/38/ಕೃಷಿಯೋಜನೆ/2013 ಬೆಂಗಳೂರು.
ದಿನಾಂಕ: 17-05-2013

ಕರ್ನಾಟಕ ಸರ್ಕಾರದ ಸಚಿವಾಲಯ
ಕೃಷಿ ಇಲಾಖೆ, ಬಹುಮಹಡಿಗಳ ಕಟ್ಟಡ
ಬೆಂಗಳೂರು: 560 001

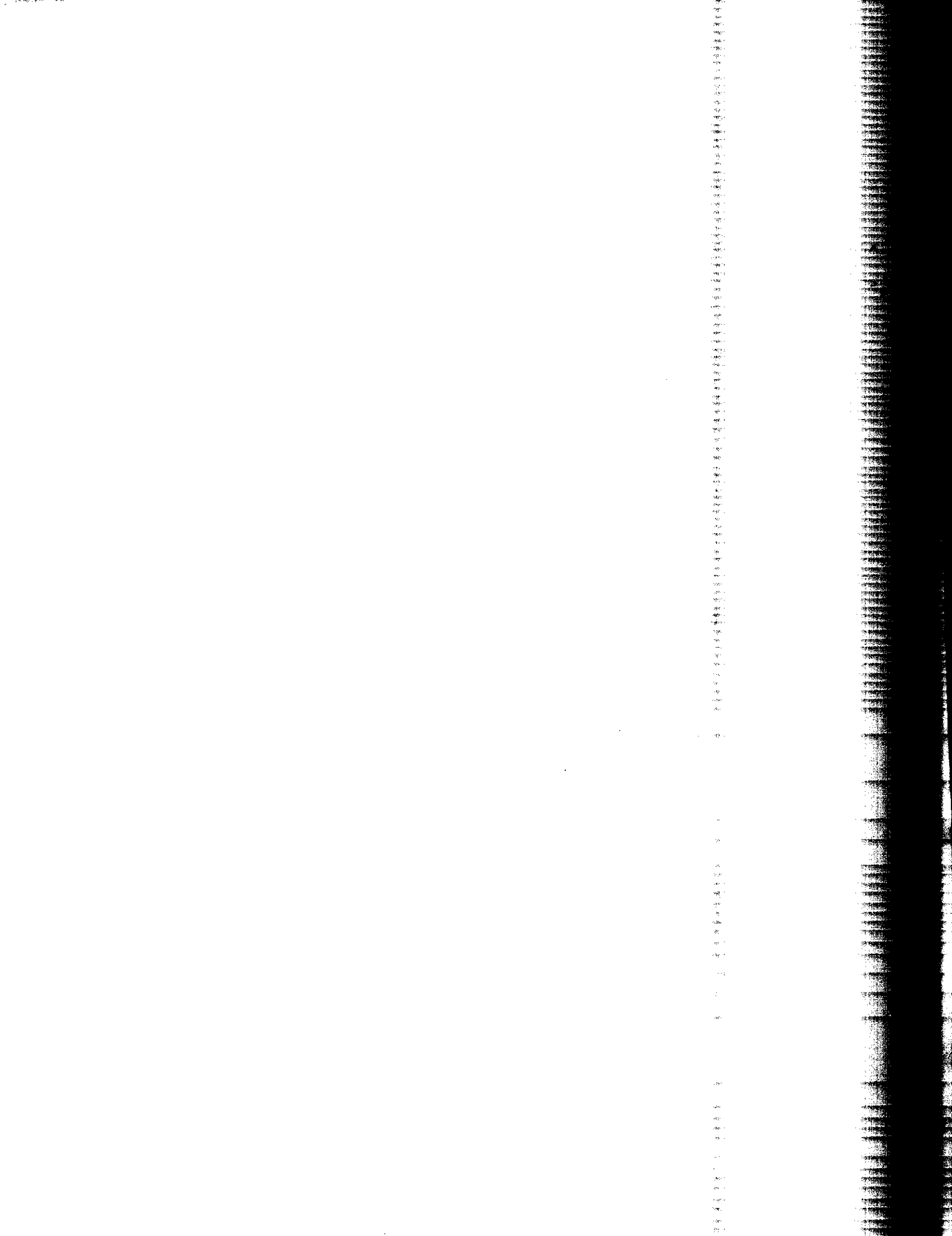

ಕರ್ನಾಟಕ ಸರ್ಕಾರದ ನಡವಳಿಗಳು

ವಿಷಯ: ಕೃಷಿ ಮತ್ತು ಜಲಾನಯನ ಅಭಿವೃದ್ಧಿ ಇಲಾಖೆಗಳಲ್ಲಿ 2012-13ನೇ ಸಾಲಿನಲ್ಲಿ ಚಾಲ್ತಿಯಲ್ಲಿದ್ದ ಯೋಜನೇತರ ಕಾರ್ಯಕ್ರಮಗಳನ್ನು 2013-14ನೇ ಸಾಲಿನಲ್ಲಿ ಮುಂದುವರಿಸುವ ಬಗ್ಗೆ.

ಸರ್ಕಾರದ ಆದೇಶದ ಸಂಖ್ಯೆ: ಕೃಷಿ/38/ಕೃಷಿಯೋಕಾ/2013 ಬೆಂಗಳೂರು. ದಿನಾಂಕ: 17-05-2013

ಓದಲಾಗಿದೆ:

1. ಸರ್ಕಾರದ ಆದೇಶ ಸಂಖ್ಯೆ: ಕೃಷಿ/60/ಕೃಷಿಯೋಕಾ 2012, ಬೆಂಗಳೂರು, ದಿನಾಂಕ 05-07-2012.
2. ಸರ್ಕಾರದ ಆದೇಶ ಸಂಖ್ಯೆ: ಕೃಷಿ/13/ಕೃಷಿಬ 2012, ಬೆಂಗಳೂರು, ದಿನಾಂಕ 03-12-2012.
3. ಕೃಷಿ ನಿರ್ದೇಶಕರ ಪ್ರಸ್ತಾವನೆ ಸಂಖ್ಯೆ: ಪಿಎಲ್‌ಎನ್/ತಾಂ-1/ಯೋಜನೇತರ/2013-14, ದಿನಾಂಕ:18-04-2013.
4. ಜಲಾನಯನ ಅಭಿವೃದ್ಧಿ ಇಲಾಖೆಯ ಆಯುಕ್ತರ ಪ್ರಸ್ತಾವನೆ ಸಂಖ್ಯೆ: ಜಅಇ/ಆಡಳಿತ-2/ವಿನಿ-2/ವಿವ-1/2012-13 ದಿನಾಂಕ:19-04-2013.

ಪ್ರಸ್ತಾವನೆ:

ಮೇಲೆ (1) ರಲ್ಲಿ ಓದಲಾಗಿರುವ ಸರ್ಕಾರದ ಆದೇಶದಲ್ಲಿ 2011-12ನೇ ಸಾಲಿನಲ್ಲಿ ಕೃಷಿ ಹಾಗೂ ಜಲಾನಯನ ಅಭಿವೃದ್ಧಿ ಇಲಾಖೆಗಳಲ್ಲಿ ಚಾಲ್ತಿಯಲ್ಲಿದ್ದ ಯೋಜನೇತರ ಕಾರ್ಯಕ್ರಮಗಳನ್ನು 2012-13ನೇ ಸಾಲಿನಲ್ಲಿ ಮುಂದುವರಿಸಲು ಸರ್ಕಾರದ ಮಂಜೂರಾತಿಯನ್ನು ನೀಡಲಾಗಿತ್ತು. ಉಲ್ಲೇಖ-2ರಲ್ಲಿ ಓದಲಾಗಿರುವ ಸರ್ಕಾರದ ಆದೇಶದಲ್ಲಿ ಜೈವಿಕ ಗೊಬ್ಬರ ಪ್ರಯೋಗಾಲಯ, ಹೆಬ್ಬಾಳ, ಧಾರವಾಡ, ಗುಲ್ಬರ್ಗಾ, ಸಂಚಾರಿ ಮಣ್ಣು ಆರೋಗ್ಯ ಕೇಂದ್ರ ಕೊಟ್ಟೂರು, ಮಣ್ಣು ಆರೋಗ್ಯ ಕೇಂದ್ರ ಹಾವೇರಿ, ಸೂಕ್ತಪೋಷಕಾಂಶ ವಿಶ್ಲೇಷಣೆ ಪ್ರಯೋಗಾಲಯ ಜಮಖಂಡಿ. ನಂಜನಗೂಡು. ಶಿವಮೊಗ್ಗ, ಗುಲ್ಬರ್ಗಾ ಹಾಗೂ ಜೈವಿಕ ನಿಯಂತ್ರಣ ಪ್ರಯೋಗಾಲಯ, ಗುಲ್ಬರ್ಗಾಗಳಲ್ಲಿನ ಮುಖ್ಯಸ್ಥರುಗಳ (ಕೃಷಿ ಅಧಿಕಾರಿ) 10 ಹುದ್ದೆಗಳನ್ನು ರದ್ದುಪಡಿಸಿ 10 ಸಹಾಯಕ ಕೃಷಿ ನಿರ್ದೇಶಕರುಗಳ ಹುದ್ದೆಗಳನ್ನು ಸೃಜಿಸಲಾಗಿದೆ. ಈಗ ಮೇಲೆ (3) ಮತ್ತು (4) ರಲ್ಲಿ ಓದಲಾಗಿರುವ ಕೃಷಿ ನಿರ್ದೇಶಕರು ಹಾಗೂ ಜಲಾನಯನ ಅಭಿವೃದ್ಧಿ ಆಯುಕ್ತರ ಪತ್ರಗಳಲ್ಲಿ 2012-13ನೇ ಸಾಲಿನಲ್ಲಿ ಚಾಲ್ತಿಯಲ್ಲಿದ್ದ ಈ ಕೆಳಕಂಡ ಯೋಜನೇತರ ಕಾರ್ಯಕ್ರಮಗಳನ್ನು ಅವುಗಳ ಮುಂದೆ ಕಾಣಿಸಲಾಗಿರುವ ಹುದ್ದೆಗಳು ಹಾಗೂ ಸೃಜಿಸಲಾಗಿರುವ ಹುದ್ದೆಗಳೊಂದಿಗೆ ಹಾಗೂ 2013-14ನೇ ಸಾಲಿನ ಆಯವ್ಯಯದಲ್ಲಿ ಮೀಸಲಾಗಿಟ್ಟಿರುವ ಅನುದಾನದೊಡನೆ 2013-14ನೇ ಸಾಲಿನಲ್ಲಿ ಮುಂದುವರಿಸಿ ಆದೇಶ ಹೊರಡಿಸುವಂತೆ ಕೋರಲಾಗಿರುತ್ತದೆ.

ಕ್ರ. ಸಂ.	ಯೋಜನೇತರ ಕಾರ್ಯಕ್ರಮದ ಹೆಸರು	ಲೆಕ್ಕಶೀರ್ಷಿಕೆ	2012-13ನೇ ಸಾಲಿನಲ್ಲಿ ಮಂಜೂರಾದ ಹುದ್ದೆಗಳ ಸಂಖ್ಯೆ	2012-13ನೇ ಸಾಲಿನ ಸರ್ಕಾರಿ ಆದೇಶ ಸಂಖ್ಯೆ ಮತ್ತು ದಿನಾಂಕ	2013-14ನೇ ಸಾಲಿನಲ್ಲಿ ಒದಗಿಸಿರುವ ಅನುದಾನ
1	2	3	5	6	7
1	ಕೃಷಿ ನಿರ್ದೇಶನಾಲಯ	2401-00-001-1-01	753	ಕೃಷಿ 60 ಕೃಷಿಯೇತರಾ 2012, ದಿ.05-07-2012.	2619.91
2	ಬೀಜ ಕ್ಷೇತ್ರಗಳು	2401-00-103-0-01	199	ಕೃಷಿ 60 ಕೃಷಿಯೇತರಾ 2012, ದಿ.05-07-2012.	426.31
3	ಕೃಷಿ ಕ್ಷೇತ್ರ ಮತ್ತು ಅಭಿವೃದ್ಧಿ ಕೇಂದ್ರಗಳು	2401-00-104-0-10	111	ಕೃಷಿ 60 ಕೃಷಿಯೇತರಾ 2012, ದಿ.05-07-2012.	192.59
4	ಮಣ್ಣು ಆರೋಗ್ಯ ಕೇಂದ್ರಗಳು	2401-00-105-0-01	100	1. ಕೃಷಿ 60 ಕೃಷಿಯೇತರಾ 2012, ದಿ.05-07-2012. 2. ಕೃಷಿ 13 ಕೃಷಿಬ 2012, ದಿನಾಂಕ: 03-12-2012	611.01
5	ಕೀಟನಾಶಕ ನಿಯಂತ್ರಣ ಪ್ರಯೋಗಾಲಯಗಳು	2401-00-107-0-03	70	1. ಕೃಷಿ 60 ಕೃಷಿಯೇತರಾ 2012, ದಿ.05-07-2012. 2. ಕೃಷಿ 13 ಕೃಷಿಬ 2012, ದಿನಾಂಕ: 03-12-2012	281.78
6	ಬೇಸಾಯ ಸಂಭಂದಿತ ಚಟುವಟಿಕೆಗಳು	2401-00-109-0-21	520	ಕೃಷಿ 60 ಕೃಷಿಯೇತರಾ 2012, ದಿ.05-07-2012.	1496.00
7	ಕೃಷಿ ಮಹಿಳೆಯರು ಮತ್ತು ಯುವಕರಿಗೆ ಕೃಷಿ ತರಬೇತಿಗಾಗಿ ಡ್ಯಾನಿಡಾ ನೆರವಿನ ಯೋಜನೆ	2401-00-109-0-80	212	ಕೃಷಿ 60 ಕೃಷಿಯೇತರಾ 2012, ದಿ.05-07-2012.	366.55
8	ಹೊಸ ಕೃಷಿ ವಿಮಾ ಯೋಜನೆ	2401-00-110-0-07	0	ಕೃಷಿ 60 ಕೃಷಿಯೇತರಾ 2012, ದಿ.05-07-2012.	7800.00
	ಒಟ್ಟು		1965		13794.15

ಕೃಷಿ ನಿರ್ದೇಶಕರು ಮತ್ತು ಜಲಾನಯನ ಅಭಿವೃದ್ಧಿ ಇಲಾಖೆಯ ಆಯುಕ್ತರವರ ಪ್ರಸ್ತಾವನೆಗಳನ್ನು ಕೂಲಂಕುಶವಾಗಿ ಪರಿಶೀಲಿಸಿ, ಸರ್ಕಾರವು ಕೃಷಿ ಇಲಾಖೆಯು ಪ್ರಸ್ತಾಪಿಸಿರುವ ಯೋಜನೇತರ ಕಾರ್ಯಕ್ರಮಗಳ ಪೈಕಿ 1965 ಹುದ್ದೆಗಳನ್ನು ಹಾಗೂ ಜಲಾನಯನ ಅಭಿವೃದ್ಧಿ ಇಲಾಖೆಯ 524 ಹುದ್ದೆಗಳನ್ನು 2013-14ನೇ ಸಾಲಿನ ಅನುಬಂಧ-ಬಿ ನಲ್ಲಿ ಈಗಾಗಲೇ ತಿದ್ದುಪಡಿ ಮಾಡಲಾಗಿದ್ದು, ಇವುಗಳನ್ನು ತಾತ್ಕಾಲಿಕವಾಗಿ ಒಂದು ವರ್ಷದ ಅವಧಿಯವರೆಗೆ ಮಾತ್ರ ಅಂದರೆ ದಿನಾಂಕ 1-4-2013 ರಿಂದ 31-3-2014ರವರೆಗೆ ಮುಂದುವರಿಸಲು ನಿರ್ಧರಿಸಿದ್ದು ಅದಕ್ಕಾಗಿ ಈ ಕೆಳಕಂಡಂತೆ ಆದೇಶ ಹೊರಡಿಸಿದೆ.

ಆದೇಶ

2012-13ನೇ ಸಾಲಿನಲ್ಲಿ ಕೃಷಿ ಹಾಗೂ ಜಲಾನಯನ ಅಭಿವೃದ್ಧಿ ಇಲಾಖೆಗಳಲ್ಲಿ ಅನುಷ್ಠಾನಗೊಳಿಸಲಾಗುತ್ತಿದ್ದ ವಿವಿಧ ಯೋಜನೇತರ ಕಾರ್ಯಕ್ರಮಗಳಲ್ಲಿ, ಅವುಗಳಲ್ಲಿ ಮಂಜೂರಾಗಿ

ಮುಂದುವರಿಸಲಾಗಿದ್ದ ಕೃಷಿ ಇಲಾಖೆಯ 1965 ಹುದ್ದೆಗಳು ಹಾಗೂ ಜಲಾನಯನ ಅಭಿವೃದ್ಧಿ ಇಲಾಖೆಯ 524 ವಿವಿಧ ಹುದ್ದೆಗಳನ್ನು ಹಾಗೂ ಇವುಗಳ ಅನುಷ್ಠಾನಕ್ಕಾಗಿ 2013-14ನೇ ಸಾಲಿನ ಆಯವ್ಯಯದಲ್ಲಿ ಮೀಸಲಾಗಿಡಲಾಗಿರುವ ಅನುದಾನದೊಂದಿಗೆ ಇವುಗಳನ್ನು ದಿನಾಂಕ 1-4-2013 ರಿಂದ 31-3-2014ರ ಅವಧಿಯವರೆಗೆ ತಾತ್ಕಾಲಿಕವಾಗಿ ಮುಂದುವರೆಸಲು ಸರ್ಕಾರದ ಮಂಜೂರಾತಿಯನ್ನು ಈ ಮೂಲಕ ನೀಡಲಾಗಿದೆ.

ಈ ರೀತಿ ಮುಂದುವರಿಸಲು ಆದೇಶಿಸಲಾಗಿರುವ ಯೋಜನೇತರ ಕಾರ್ಯಕ್ರಮಗಳ ವಿವರ, ಈ ಯೋಜನೇತರ ಕಾರ್ಯಕ್ರಮಗಳಲ್ಲಿ ಮುಂದುವರಿಸಲು ಆದೇಶಿಸಲಾಗಿರುವ ಹುದ್ದೆಗಳ ವಿವರ ಹಾಗೂ ಇವುಗಳಿಗಾಗಿ 2013-14ನೇ ಸಾಲಿನ ಆಯವ್ಯಯದಲ್ಲಿ ಮೀಸಲಾಗಿಡಲಾಗಿರುವ ಅನುದಾನದ ವಿವರಗಳನ್ನು ಅನುಬಂಧ-1 ರಲ್ಲಿ ನೀಡಲಾಗಿದೆ. ಇದೇ ರೀತಿ 2013-14ನೇ ಸಾಲಿನಲ್ಲಿ ಮುಂದುವರಿಸಲು ಆದೇಶಿಸಲಾಗಿರುವ ಹುದ್ದೆಗಳ ಪೂರ್ಣ ವಿವರಗಳು ಹಾಗೂ ಲೆಕ್ಕ ಶೀರ್ಷಿಕೆ ವಿವರಗಳನ್ನು ಅನುಬಂಧ-2ರಲ್ಲಿ ನೀಡಲಾಗಿರುತ್ತದೆ.

ಈ ಆದೇಶವನ್ನು ಸರ್ಕಾರಿ ಆದೇಶ ಸಂಖ್ಯೆ ಎಫ್.ಡಿ/1/ಟಿಎಫ್.ಪಿ/96 ದಿನಾಂಕ: 10-07-1996 ರಲ್ಲಿ ಸರ್ಕಾರದ ಕಾರ್ಯದರ್ಶಿಗಳಿಗೆ ನೀಡಲಾಗಿರುವ ಆರ್ಥಿಕ ಅಧಿಕಾರದ ಮೇರೆಗೆ ಹಾಗೂ ಆಂತರಿಕ ಆರ್ಥಿಕ ಸಲಹೆಗಾರರ ಟಿಪ್ಪಣಿ ಸಂಖ್ಯೆ: ಕೃಇ 82 ಆಂಆಸ 2013 ದಿನಾಂಕ: 09-05-2013 ರ ಸಹಮತಿ ಮೇರೆಗೆ ಹೊರಡಿಸಲಾಗಿದೆ.

ಕರ್ನಾಟಕ ರಾಜ್ಯಪಾಲರ ಆಜ್ಞಾನುಸಾರ
ಮತ್ತು ಅವರ ಹೆಸರಿನಲ್ಲಿ
(ಜೆ. ಆರ್. ವಿಶ್ವನಾಥಾಚಾರ್)
ಸರ್ಕಾರದ ಅಧೀನ ಕಾರ್ಯದರ್ಶಿ
ಕೃಷಿ ಇಲಾಖೆ (ಯೋಜನೆ)

ಗೆ,

1. ಮಹಾಲೇಖಪಾಲರು (ಆಡಿಟ್ 1 ಮತ್ತು 2). ಬೆಂಗಳೂರು
2. ಮಹಾಲೇಖಪಾಲರು (ಎ ಮತ್ತು ಇ) ಕರ್ನಾಟಕ. ಬೆಂಗಳೂರು
3. ಆಯುಕ್ತರು, ಕೃಷಿ ಇಲಾಖೆ ಹಾಗೂ ಜಲಾನಯನ ಅಭಿವೃದ್ಧಿ ಇಲಾಖೆ. ಬೆಂಗಳೂರು
4. ನಿರ್ದೇಶಕರು, ಕೃಷಿ ಇಲಾಖೆ ಹಾಗೂ ಜಲಾನಯನ ಅಭಿವೃದ್ಧಿ ಇಲಾಖೆ. ಬೆಂಗಳೂರು
5. ಎಲ್ಲಾ ಜಿಲ್ಲಾ ಪಂಚಾಯಿತಿ ಮುಖ್ಯ ಕಾರ್ಯನಿರ್ವಹಣಾಧಿಕಾರಿಗಳು (ನಿರ್ದೇಶಕರು, ಕೃಷಿ ಇಲಾಖೆ ರವರ ಮುಖಾಂತರ).
6. ನಿರ್ದೇಶಕರು, ಖಜಾನೆ ಇಲಾಖೆ ಹಾಗೂ ರಾಜ್ಯದ ಎಲ್ಲಾ ಖಜಾನಾಧಿಕಾರಿಗಳು

7. ಎಲ್ಲಾ ಜಿಲ್ಲಾ ಜಂಟಿ ಕೃಷಿ ನಿರ್ದೇಶಕರು / ಜಿಲ್ಲಾ ಜಲಾನಯನ ಅಭಿವೃದ್ಧಿ ಅಧಿಕಾರಿಗಳು
(ನಿರ್ದೇಶಕರು, ಕೃಷಿ ಇಲಾಖೆ ಮತ್ತು ಜಲಾನಯನ ಅಭಿವೃದ್ಧಿ ಇಲಾಖೆ ರವರ ಮುಖಾಂತರ).
8. ಎಲ್ಲಾ ತಾಲ್ಲೂಕು ಸಹಾಯಕ ಕೃಷಿ ನಿರ್ದೇಶಕರು (ನಿರ್ದೇಶಕರು, ಕೃಷಿ ಇಲಾಖೆ ರವರ
ಮುಖಾಂತರ).
9. ಎಲ್ಲಾ ಕೃಷಿ ಇಲಾಖಾ ಪ್ರಯೋಗಾಲಯಗಳು, ಬೀಜೋತ್ಪಾದನಾ ಕೇಂದ್ರಗಳು, ಕೃಷಿ ಅಭಿವೃದ್ಧಿ
ಕೇಂದ್ರಗಳ ಮುಖ್ಯಸ್ಥರುಗಳಿಗೆ (ನಿರ್ದೇಶಕರು, ಕೃಷಿ ಇಲಾಖೆ ರವರ ಮುಖಾಂತರ).
10. ಆಂತರಿಕ ಆರ್ಥಿಕ ಸಲಹೆಗಾರರು, ಕೃಷಿ ಮತ್ತು ತೋಟಗಾರಿಕೆ ಇಲಾಖೆ. ಬೆಂಗಳೂರು
11. ಸರ್ಕಾರದ ಅಧೀನ ಕಾರ್ಯದರ್ಶಿ, ಆರ್ಥಿಕ ಇಲಾಖೆ (ವೆಚ್ಚ-2) ವಿಧಾನ ಸೌಧ. ಬೆಂಗಳೂರು
12. ಸರ್ಕಾರದ ಅಧೀನ ಕಾರ್ಯದರ್ಶಿ, ಕೃಷಿ ಇಲಾಖೆ (ಕೃಷಿ ಸೇವೆ)
13. ಸರ್ಕಾರದ ಪ್ರಧಾನ ಕಾರ್ಯದರ್ಶಿಗಳು, ಕೃಷಿ ಇಲಾಖೆ ಇವರ ಆಪ್ತ ಕಾರ್ಯದರ್ಶಿ.
14. ಸರ್ಕಾರದ ಹೆಚ್ಚುವರಿ ಕಾರ್ಯದರ್ಶಿ ಕೃಷಿ ಇಲಾಖೆ ಇವರ ಆಪ್ತ ಶಾಖೆ
15. ಸರ್ಕಾರದ ಉಪ ಕಾರ್ಯದರ್ಶಿಗಳು. ಕೃಷಿ ಇಲಾಖೆ ಇವರ ಆಪ್ತ ಶಾಖೆ.
16. ಎಲ್ಲಾ ಶಾಖಾಧಿಕಾರಿಗಳು, ತಾಂತ್ರಿಕ ಅಧಿಕಾರಿಗಳು, ಕೃಷಿ ಇಲಾಖೆ (ಕೃಷಿ ಯೋಜನೆ, ಕೃಷಿ ಸೇವೆ
ಶಾಖೆಗಳು)
17. ಶಾಖಾ ರಕ್ಷಾ ಕಡತ / ಹೆಚ್ಚುವರಿ ಪ್ರತಿಗಳು
(ಎಲ್ಲಾ ಖಜಾನಾಧಿಕಾರಿಗಳಿಗೆ(ಕ್ರಮ ಸಂ6ರ) ಕೃಷಿ ಹಾಗೂ ಜಲಾನಯನ ಅಭಿವೃದ್ಧಿ ಇಲಾಖೆಗಳ
ಆಯುಕ್ತರವರ ಕಾರ್ಯಾಲಯದ ಮೂಲಕ)

ಅನುಬಂಧ-1

2013-14ನೇ ಸಾಲಿನಲ್ಲಿ ಕೃಷಿ ಮತ್ತು ಜಲಾನಯನ ಅಭಿವೃದ್ಧಿ ಇಲಾಖೆಗಳಡಿ ಮುಂದುವರಿಸಲಾಗಿರುವ ಯೋಜನೆತರ ಕಾರ್ಯಕ್ರಮಗಳು

ಸರ್ಕಾರಿ ಆದೇಶ ಸಂಖ್ಯೆ. ಕೃಇ/38/ಕೃಯೋಕಾ/2013 ಬೆಂಗಳೂರು, ದಿನಾಂಕ:17-05-2013

ಕ್ರ. ಸಂ.	ಯೋಜನೆತರ ಕಾರ್ಯಕ್ರಮದ ಹೆಸರು	2013-14ನೇ ಸಾಲಿನಲ್ಲಿ ಒದಗಿಸಲಾಗಿರುವ ಅನುದಾನ (ಲಕ್ಷ ರೂ.ಗಳಲ್ಲಿ)	ಆಯವ್ಯಯ ಪುಸ್ತಕದ ಪುಟ ಸಂಖ್ಯೆ	2012-13ನೇ ಸಾಲಿನಲ್ಲಿ ಈ ಯೋಜನೆತರ ಕಾರ್ಯಕ್ರಮವನ್ನು ಮುಂದುವರಿಸಿ ಹೊರಡಿಸಲಾಗಿದ್ದ ಆದೇಶ ಸಂಖ್ಯೆ ಮತ್ತು ದಿನಾಂಕ	2013-14ನೇ ಸಾಲಿನಲ್ಲಿ ಮುಂದುವರಿಸ ಬೇಕಾಗಿರುವ ಹುದ್ದೆಗಳ ಸಂಖ್ಯೆ
1	2	3	4	5	6
1	ಕೃಷಿ ನಿರ್ದೇಶನಾಲಯ 2401-00-001-1-01 (ಅ) ಕೃಷಿ ಆಯುಕ್ತರ ಕಛೇರಿ (ಆ) ಹಿಂದಿನ ಕೃಷಿ ವಿಭಾಗಗಳಲ್ಲಿನ ಕೆಲವು ಹುದ್ದೆಗಳು (ಇ) ವಿವಿಧ ಜಿಲ್ಲೆಗಳಲ್ಲಿನ ಕೆಲವು ಹುದ್ದೆಗಳು	2619.91	3	ಕೃಇ 60 ಕೃಯೋಕಾ 2012 ದಿ.05-07-2012.	753
2.	ಬೀಜ ಕ್ಷೇತ್ರಗಳು 2401-00-103-0-01 (ಅ) 25 ಬೀಜೋತ್ಪಾದನಾ ಕೇಂದ್ರಗಳು (ಆ) ಬೀಜ ಪರೀಕ್ಷಾ ಪ್ರಯೋಗಾಲಯಗಳು, ಹೆಬ್ಬಾಳ, ಧಾರವಾಡ, ದಾವಣಗೆರೆ, ಗಂಗಾವತಿ	426.31	5-6	ಕೃಇ 60 ಕೃಯೋಕಾ 2012 ದಿ.05-07-2012.	199
3	ಕೃಷಿ ಕ್ಷೇತ್ರ ಮತ್ತು ಅಭಿವೃದ್ಧಿ ಕೇಂದ್ರಗಳು 2401-00-104-0-10 ಅ) ಕೃಷಿ ಕ್ಷೇತ್ರ, ಬಾಗಲಕೋಟೆ, ಆ) ಕೃಷಿ ಅಭಿವೃದ್ಧಿ ಕೇಂದ್ರಗಳು ತ್ರಾವಣಿ, ಕೊಣ್ಣೂರು, ಧಡೇಸುಗೂರು	192.59	7-8	ಕೃಇ 60 ಕೃಯೋಕಾ 2012 ದಿ.05-07-2012.	III

1	2	3	4	5	6
4	<p>ಮಣ್ಣು ಆರೋಗ್ಯ ಕೇಂದ್ರಗಳು 2401-00-105-0-01 ಅ) ರಸಗೊಬ್ಬರ ನಿಯಂತ್ರಣ ಪ್ರಯೋಗಾಲಯಗಳು, ಬೆಂಗಳೂರು, ಧಾರವಾಡ, ಬೆಳ್ತಂಗಡಿ, ಗಂಗಾವತಿ ಆ) ಸಂಚಾರಿ ಮಣ್ಣು ಆರೋಗ್ಯ ಕೇಂದ್ರಗಳು, ಕೊಟ್ಟೂರು ಮತ್ತು ಮಣ್ಣು ಆರೋಗ್ಯ ಕೇಂದ್ರ, ಹಾವೇರಿ ಇ) ಬಳ್ಳಾರಿ, ಜಮಖಂಡಿ, ನಂಜನಗೂಡು, ಶಿವಮೊಗ್ಗ ಮತ್ತು ಗುಲ್ಬರ್ಗಗಳಲ್ಲಿನ ಮಣ್ಣು ಆರೋಗ್ಯ ಕೇಂದ್ರಗಳಲ್ಲಿ ಸೂಕ್ಷ್ಮ ಪೋಷಕಾಂಶಗಳ ವಿಶ್ಲೇಷಣೆ ಈ) ರಸಗೊಬ್ಬರ ನಿಯಂತ್ರಣ ಪ್ರಯೋಗಾಲಯ, ಮಂಡ್ಯ ಉ) ಜೈವಿಕಗೊಬ್ಬರ ಪ್ರಯೋಗಾಲಯ, ಹೆಬ್ಬಾಳ, ಧಾರವಾಡ ಮತ್ತು ಗುಲ್ಬರ್ಗ</p>	611.01	9-10	<p>ಕೃಷಿ 60 ಕೃಷಿಯೋಜನೆ 2012 ದಿ.05-07-2012. ಕೃಷಿ 13 ಕೃಷಿಬ 2012 ದಿನಾಂಕ: 03-12-2012</p>	100
5	<p>ಕೀಟನಾಶಕ ನಿಯಂತ್ರಣ ಪ್ರಯೋಗಾಲಯಗಳು 2401-00-107-0-03 ಅ) ಕೀಟನಾಶಕ ನಿಯಂತ್ರಣ ಪ್ರಯೋಗಾಲಯಗಳು, ಬಳ್ಳಾರಿ, ಧಾರವಾಡ, ಶಿವಮೊಗ್ಗ, ಗುಲ್ಬರ್ಗ ಮತ್ತು ಮಂಡ್ಯ ಆ) ಜೈವಿಕ ನಿಯಂತ್ರಣ ಪ್ರಯೋಗಾಲಯ, ಧಾರವಾಡ, ದಾವಣಗೆರೆ ಮತ್ತು ಗುಲ್ಬರ್ಗ</p>	281.78	10-11	<p>ಕೃಷಿ 60 ಕೃಷಿಯೋಜನೆ 2012 ದಿ.05-07-2012. ಕೃಷಿ 13 ಕೃಷಿಬ 2012 ದಿನಾಂಕ: 03-12-2012</p>	70
6	<p>ಬೇಸಾಯ ಸಂಬಂಧಿತ ಚಟುವಟಿಕೆಗಳು 2401-00-109-0-21 23 ಜಿಲ್ಲಾ ಕೃಷಿ ತರಬೇತಿ ಕೇಂದ್ರಗಳು</p>	1496.00	16	<p>ಕೃಷಿ 60 ಕೃಷಿಯೋಜನೆ 2012 ದಿ.05-07-2012</p>	520
7	<p>ಕೃಷಿ ಮಹಿಳೆಯರು ಮತ್ತು ಯುವಕರಿಗೆ ಕೃಷಿ ತರಬೇತಿಗಾಗಿ ಡ್ಯಾನಿಡಾ ನೆರವಿನ ಯೋಜನೆ 2401-00-109-0-80</p>	366.55	17-18	<p>ಕೃಷಿ 60 ಕೃಷಿಯೋಜನೆ 2012 ದಿ.05-07-2012</p>	212
8	<p>ಹೊಸ ಬೆಳೆ ವಿಮಾ ಯೋಜನೆ 2401-00-110-0-07</p>	7800.00	18	<p>ಕೃಷಿ 60 ಕೃಷಿಯೋಜನೆ 2012 ದಿ.05-07-2012</p>	-
	ಒಟ್ಟು	13794.15			1965

ಆ. ಜಲಾನಯನ ಅಭಿವೃದ್ಧಿ ಇಲಾಖೆ :					
9	ಜಲಾನಯನ ಆಧಾರದ ಮೇಲೆ ಭೂಸಾರ ಸಂರಕ್ಷಣಾ ಕಾರ್ಯಕ್ರಮ-ನಿರ್ದೇಶನಾಲಯ ಮತ್ತು ಇತರ ಸಿಬ್ಬಂದಿಗಳು 2402-00-102-0-01	343.30	45	ಕೃತೋಇ 93 ಕೃಯೋಕಾ 2006 ದಿ.28.7.2006	155
10	ಭೂಸಾರ ಮತ್ತು ಜಲಸಂರಕ್ಷಣೆ- ಜಲಾನಯನ ಅಭಿವೃದ್ಧಿ ಇಲಾಖೆಯ ಆಯುಕ್ತರ ಕಾರ್ಯಾಲಯ 2402-00-102-0-15	179.67	45-46	ಕೃತೋಇ 93 ಕೃಯೋಕಾ 2006 ದಿ.28.7.2006	25
11	ಕೇಂದ್ರ ಪುರಸ್ಕೃತ ಯೋಜನೆ- ಜಲಾನಯನ ಅಭಿವೃದ್ಧಿ ಇಲಾಖೆಯಿಂದ ನಿರ್ವಹಿಸಲ್ಪಡುವ ಜಲಾನಯನ ಪ್ರದೇಶದಲ್ಲಿ ಭೂಸಾರ ಸಂರಕ್ಷಣೆ-ನದಿ ಕಣಿವೆ ಯೋಜನೆ 2402-00-102-0-25	876.80	46-47	ಕೃತೋಇ 93 ಕೃಯೋಕಾ 2006 ದಿ.28.7.2006	321
12	ಕರ್ನಾಟಕ ಜಲಾನಯನ ತರಬೇತಿ ಕೇಂದ್ರಗಳು 2402-00-109-0-02	144.26	48-49	ಕೃತೋಇ 93 ಕೃಯೋಕಾ 2006 ದಿ.28.7.2006	22
13	ಡಾ ಶ್ರೀರಾಮಯ್ಯ, ಸಹಾಯಕ ಕೃಷಿ ನಿರ್ದೇಶಕರು ಇವರ ಹುದ್ದೆಯನ್ನು 2402-00-104-0-27 (ಯೋಜನೇತರ), ಜಿಲ್ಲಾ ಪಂಚಾಯತ್‌ನಿಂದ ಯೋಜನೇತರ ರಾಜ್ಯ ವಲಯಕ್ಕೆ ವರ್ಗಾಯಿಸಿದ ಬಾಬು 2402-00-104-0- 25(ಯೋಜನೇತರ)		-	ಸರ್ಕಾರದ ಆದೇಶ ಸಂಖ್ಯೆ:ಕೃಇ/60/ಕೃಯೋಕಾ/ 2012(ಭಾಗ-2) ದಿನಾಂಕ: 24-1-2013	1
	ಒಟ್ಟು	1544.03			524
	ಮಹಾ ಮೊತ್ತ (ಅ ಮತ್ತು ಆ)	15338.18			2489



(ಜೆ. ಆರ್.ವಿಶ್ವನಾಥಾಚಾರ್),
ಸರ್ಕಾರದ ಅಧೀನ ಕಾರ್ಯದರ್ಶಿಗಳು
ಕೃಷಿ ಇಲಾಖೆ (ಯೋಜನೆ)

ಅನುಬಂಧ-2

2013-14ನೇ ಸಾಲಿನಲ್ಲಿ ಮುಂದುವರೆಸಲಾಗಿರುವ ಯೋಜನೇತರ ಕಾರ್ಯಕ್ರಮಗಳ ಹಂಚಿಕೆ ವಿವರ
ಸರ್ಕಾರದ ಆದೇಶ ಸಂಖ್ಯೆ ಕೃಷಿ/38/ಕೃಷಿಯೋಕಾ/2013 ಬೆಂಗಳೂರು. ದಿನಾಂಕ: 17-08-2013

ಅ. ಕೃಷಿ ನಿರ್ದೇಶನಾಲಯ: (2401-00-001-1-01)

ಕ್ರ.ಸಂ	ಹುದ್ದೆಯ ಹೆಸರು	ವೇತನ ಶ್ರೇಣಿ	ಸಂಖ್ಯೆ
1	2	3	4
(ಅ)	ಕೃಷಿ ನಿರ್ದೇಶನಾಲಯ (ಯೋಜನೇತರ -ತಾತ್ಕಾಲಿಕ ಹುದ್ದೆಗಳು)		
1	ಅಪರ ಕೃಷಿ ನಿರ್ದೇಶಕರು (ಮಾನವ ಸಂಪನ್ಮೂಲ ಅಭಿವೃದ್ಧಿ) [ಜಂಟಿ ಕೃಷಿ ನಿರ್ದೇಶಕರು (ತರಬೇತಿ) ಹುದ್ದೆಯಿಂದ ಮೇಲ್ದರ್ಜೆಗೇರಿಸಿದ ಹುದ್ದೆ]	48900-63600	01
2	ಜಂಟಿ ಕೃಷಿ ನಿರ್ದೇಶಕರು (ಅಭಿವೃದ್ಧಿ)	40050-56550	01
3	ಉಪ ಕೃಷಿ ನಿರ್ದೇಶಕರು (ಕೇಂದ್ರ)	36300-53850	01
4	ಮುಖ್ಯ ಲೆಕ್ಕಾಧಿಕಾರಿ ಹಾಗೂ ಆರ್ಥಿಕ ಸಲಹೆಗಾರರು	36300-53850	02
5	ಕಾರ್ಯಪಾಲಕ ಅಭಿಯಂತರರು (ಕಾಮಗಾರಿ ಸೆಲ್)	28100-50100	01
6	ಲೆಕ್ಕ ಸಹಾಯಕ	21600-40050	02
7	ಆಡಳಿತ ಸಹಾಯಕ	21600-40050	04
8	ಸಹಾಯಕ ಅಭಿಯಂತರರು	20000-36300	04
9	ಅಧೀಕ್ಷಕರು/ವ್ಯವಸ್ಥಾಪಕರು	21600-40050	03
10	ಲೆಕ್ಕ ಅಧೀಕ್ಷಕರು	14550-26700	25
11	ಪ್ರಥಮ ದರ್ಜೆ ಸಹಾಯಕ	11600-21000	09
12	ದ್ವಿತೀಯ ದರ್ಜೆ ಸಹಾಯಕ	14550-26700+1 ಬಿ	03
13	ಶೀಘ್ರಲಿಪಿಗಾರ	10400-16400	02
14	ಅಟೆಂಡೆಂಟ್/ಫರಿಚಾರಕರು	9600-14550	17
15	ಗ್ರೂಪ್ ಡಿ/ಜಾಡಮಾಲಿ/ಜವಾನ/ಕಾವಲುಗಾರ	36300-53850	01
16	ಉಪಕೃಷಿ ನಿರ್ದೇಶಕರು (ಯೋಜನೆ)	28100-50100	01
17	ಸಹಾಯಕ ಕೃಷಿ ನಿರ್ದೇಶಕರು (ಯೋಜನೆ)	28100-50100	01
18	ಸಹಾಯಕ ಕೃಷಿ ನಿರ್ದೇಶಕರು (ಅಭಿವೃದ್ಧಿ) ಈಗ ಸಹಾಯಕ ಕೃಷಿ ನಿರ್ದೇಶಕರು (ಸಂಪರ್ಕ) ಎಂದು ಬದಲಾಗಿರುವ	28100-50100	02
19	ಸಹಾಯಕ ಕಾರ್ಯಪಾಲಕ ಅಭಿಯಂತರರು	22800-43200	02
20	ಕೃಷಿ ಅಧಿಕಾರಿ	14550-26700	02
21	ಪ್ರಥಮ ದರ್ಜೆ ಸಹಾಯಕ	11600-21000	02
22	ದ್ವಿತೀಯ ದರ್ಜೆ ಸಹಾಯಕ	14550-26700	01
23	ಹಿರಿಯ ಗಣಕ ನಿರ್ವಾಹಕ	28100-50100	01
24	ಉಪ ನಿರ್ದೇಶಕರು, ಅಂಕಿ-ಅಂಶಗಳು (ಕೃಷಿ)	20000-36300	02
25	ಹಿರಿಯ ಅಂಕಿ ಅಂಶಗಳ ಸಹಾಯಕ	14550-26700	02
26	ಕಿರಿಯ ಅಂಕಿ ಅಂಶಗಳ ಸಹಾಯಕ	36300-53850	01
27	ಉಪ ಕೃಷಿ ನಿರ್ದೇಶಕರು (ಕೃಷಿ ವಾರ್ತೆ)	22800-43200	04
28	ಕೃಷಿ ಅಧಿಕಾರಿ	22800-43200	01
29	ಮುಖ್ಯ ಕಲೆಗಾರ ಹಾಗೂ ದೃಶ್ಯ ಶ್ರವಣ ತಜ್ಞ	20000-36300	01
30	ಹಿರಿಯ ಗ್ರಂಥಪಾಲಕರು		

1	2	3	4
31	ಹಿರಿಯ ಕಲಾಕಾರ ಹಾಗೂ ಛಾಯಾಚಿತ್ರಗಾರ	17650-32000	01
32	ಹಿರಿಯ ಅಫ್‌ಸೆಟ್ ಹಾಗೂ ತಂತ್ರಜ್ಞ	17650-32000	01
33	ಶೀಘ್ರಲಿಪಿಗಾರ	14550-26700+ವಿ.ಭ	01
34	ಪ್ರಥಮ ದರ್ಜೆ ಸಹಾಯಕ	14550-26700	01
35	ಕಿರಿಯ ಕಲೆಗಾರ	14550-26700	01
36	ಸಹಾಯಕ ಗ್ರಂಥಪಾಲಕ	14550-26700	01
37	ಪ್ರೆಸ್ ಅಪರೇಟರ್	17650-32000	01
38	ಪ್ರೊಜೆಕ್ಟರ್ ಅಪರೇಟರ್	17650-32000	01
39	ದ್ವಿತೀಯ ದರ್ಜೆ ಸಹಾಯಕ	11600-21000	01
40	ಕಾಂಪೋಸಿಟರ್	11600-21000	02
41	ಬೈಂಡರ್	11600-21000	01
42	ಅಟೆಂಡರ್	10400-16400	01
43	ವಾಹನ ಸಹಾಯಕ	9600-14550	01
44	ಗ್ರೂಪ್ ಡಿ	9600-14550	03
45	ಉಪ ಕೃಷಿ ನಿರ್ದೇಶಕರು (ಬೀಜಾಭಿವೃದ್ಧಿ)	36300-53850	01
46	ಕೃಷಿ ಅಧಿಕಾರಿ	22800-43200	01
47	ಅಧೀಕ್ಷಕರು	20000-36300	02
48	ಪ್ರಥಮ ದರ್ಜೆ ಸಹಾಯಕ	14550-26700	02
49	ದ್ವಿತೀಯ ದರ್ಜೆ ಸಹಾಯಕ	11600-21000	01
50	ಶೀಘ್ರಲಿಪಿಗಾರರು	14550-26700	01
51	ಗ್ರೂಪ್ ಡಿ	+ವಿ.ಭ	
52	ಸಹಾಯಕ ಕೃಷಿ ನಿರ್ದೇಶಕರು (ರಸಗೊಬ್ಬರ)	9600-14550	04
53	ಅಧೀಕ್ಷಕರು	28100-50100	01
54	ಪ್ರಥಮ ದರ್ಜೆ ಸಹಾಯಕ	20000-36300	01
55	ದ್ವಿತೀಯ ದರ್ಜೆ ಸಹಾಯಕ	14550-26700	01
56	ಗ್ರೂಪ್ ಡಿ	11600-21000	01
57	ಉಪ ಕೃಷಿ ನಿರ್ದೇಶಕರು (ಬೆಳೆ ಸಸ್ಯ ಶಾಸ್ತ್ರ) ಈಗ ಉಪ ಕೃಷಿ ನಿರ್ದೇಶಕರು (ಆಹಾರ ಬೆಳೆಗಳು) ಎಂದಾಗಿರುವ	9600-14550	01
58	ಕೃಷಿ ಅಧಿಕಾರಿ	36300-53850	01
59	ಅಧೀಕ್ಷಕರು	22800-43200	02
60	ಪ್ರಥಮ ದರ್ಜೆ ಸಹಾಯಕ	20000-36300	01
61	ದ್ವಿತೀಯ ದರ್ಜೆ ಸಹಾಯಕ	14550-26700	03
62	ಶೀಘ್ರಲಿಪಿಗಾರ	11600-21000	02
63	ಗ್ರೂಪ್ ಡಿ	14550-26700	01
64	ಉಪ ಕೃಷಿ ನಿರ್ದೇಶಕರು (ಕೃಷಿ ಶಾಸ್ತ್ರ) ಈಗ ಉಪ ಕೃಷಿ ನಿರ್ದೇಶಕರು (ರಾಜ್ಯ ಕೃಷಿ ಕ್ಷೇತ್ರ) ಎಂದಾಗಿರುವ	+ವಿ.ಭ	
65	ಕೃಷಿ ಅಧಿಕಾರಿ	9600-14550	02
66	ಪ್ರಥಮ ದರ್ಜೆ ಸಹಾಯಕ	36300-53850	01
67	ಗ್ರೂಪ್ ಡಿ	22800-43200	03
68	ಶೀಘ್ರಲಿಪಿಗಾರ	14550-26700	01
69	ಉಪ ಕೃಷಿ ನಿರ್ದೇಶಕರು (ಕೃಷಿ ನಿರ್ವಹಣೆ)	9600-14550	02
70	ಸಹಾಯಕ ನಿರ್ದೇಶಕರು (ಅಂಕಿ ಅಂಶ)	14550-26700+ವಿ.ಭ	01
		36300-53850	01
		22800-43200	01

1	2	3	4
71	ಕೃಷಿ ಅಧಿಕಾರಿ	22800-43200	04
72	ಹಿರಿಯ ಗಣಕಕಾರ	14550-26700	06
73	ಪ್ರಥಮ ದರ್ಜೆ ಸಹಾಯಕ	14550-26700	03
74	ಕಿರಿಯ ಗಣಕಕಾರ	11600-21000	01
75	ದ್ವಿತೀಯ ದರ್ಜೆ ಸಹಾಯಕ	11600-21000	03
76	ಗ್ರೂಪ್ ಡಿ	9600-14550	04
77	ಉಪ ಕೃಷಿ ನಿರ್ದೇಶಕರು (ಮಣ್ಣು ಆರೋಗ್ಯ)	36300-53850	01
78	ಸಹಾಯಕ ಕೃಷಿ ನಿರ್ದೇಶಕರು (ಗುಣ ನಿಯಂತ್ರಣ)	28100-50100	01
79	ಕೃಷಿ ಅಧಿಕಾರಿ	22800-43200	05
80	ಅಧೀಕ್ಷಕರು	20000-36300	01
81	ಪ್ರಥಮ ದರ್ಜೆ ಸಹಾಯಕ	14550-26700	01
82	ದ್ವಿತೀಯ ದರ್ಜೆ ಸಹಾಯಕ	11600-21000	02
83	ಪ್ರಯೋಗಾಲಯದ ಸಹಾಯಕ	11600-21000	02
84	ಬೆರಳಚ್ಚುಗಾರ ಮತ್ತು ದ್ವಿ ದ ಸಹಾಯಕ	11600-21000	01
85	ಪ್ರಯೋಗಾಲಯ ಅಟೆಂಡರ್	10400-16400	02
86	ಗ್ರೂಪ್ ಡಿ	9600-14550	02
87	ಸಹಾಯಕ ಕೃಷಿ ನಿರ್ದೇಶಕರು (ಸಾವಯವ ಗೊಬ್ಬರ)	28100-50100	01
88	ಕೃಷಿ ಅಧಿಕಾರಿ	22800-43200	02
89	ಅಧೀಕ್ಷಕರು	20000-36300	01
90	ಪ್ರಥಮ ದರ್ಜೆ ಸಹಾಯಕ	14550-26700	01
91	ದ್ವಿತೀಯ ದರ್ಜೆ ಸಹಾಯಕ	11600-21000	03
92	ಶೀಘ್ರಲಿಪಿಗಾರರು	14550-26700	01
		ವಿ.ಭ	
93	ಪ್ರಯೋಗಾಲಯ ಸಹಾಯಕ	11600-21000	01
94	ಗ್ರೂಪ್ ಡಿ	9600-14550	04
95	ಉಪ ಕೃಷಿ ನಿರ್ದೇಶಕರು (ಸಸ್ಯ ಸಂರಕ್ಷಣೆ)	36300-53850	01
96	ಉಪ ಕೃಷಿ ನಿರ್ದೇಶಕರು (ಕೀಟಶಾಸ್ತ್ರ) ಈಗ ಉಪ ಕೃಷಿ ನಿರ್ದೇಶಕರು (ಸಮಗ್ರ ಪೀಡೆ ನಿರ್ವಹಣೆ) ಎಂದಾಗಿರುವ	36300-53850	01
97	ಸಹಾಯಕ ಕೃಷಿ ನಿರ್ದೇಶಕರು (ಸಸ್ಯ ಸಂರಕ್ಷಣೆ)	28100-50100	01
98	ಕೃಷಿ ಅಧಿಕಾರಿ	22800-43200	08
99	ಪ್ರಯೋಗಾಲಯ ಸಹಾಯಕ	11600-21000	03
100	ಪ್ರಯೋಗಾಲಯದ ಅಟೆಂಡರ್	10400-16400	02
101	ಅಧೀಕ್ಷಕರು	20000-36300	01
102	ಪ್ರಥಮ ದರ್ಜೆ ಸಹಾಯಕ	14550-26700	03
103	ದ್ವಿತೀಯ ದರ್ಜೆ ಸಹಾಯಕ	11600-21000	04
104	ಶೀಘ್ರಲಿಪಿಗಾರ	14550-26700	01
		ವಿ.ಭ	
105	ಜೀಪ್ ಕ್ಲೀನರ್	9600-14550	01
106	ಮೆಕ್ಯಾನಿಕ್ ಅಟೆಂಡರ್	10400-16400	01
107	ಸ್ಟೇಯಿಂಗ್ ಅಟೆಂಡರ್	10400-16400	01
108	ಗ್ರೂಪ್ ಡಿ	9600-14550	01
109	ಉಪ ಕೃಷಿ ನಿರ್ದೇಶಕರು (ಎಣ್ಣೆ ಕಾಳು)	36300-53850	01
110	ಕೃಷಿ ಅಧಿಕಾರಿ	22800-43200	01
111	ಅಧೀಕ್ಷಕರು	20000-36300	01

1	2	3	4
112	ಪ್ರಥಮ ದರ್ಜೆ ಸಹಾಯಕ	14550-26700	01
113	ದ್ವಿತೀಯ ದರ್ಜೆ ಸಹಾಯಕ	11600-21000	02
114	ಗ್ರೂಪ್ ಡಿ	9600-14550	03
115	ಉಪ ಕೃಷಿ ನಿರ್ದೇಶಕರು (ಹತ್ತಿ) ಈಗ ಉಪ ಕೃಷಿ ನಿರ್ದೇಶಕರು (ವಾಣಿಜ್ಯ ಬೆಳೆಗಳು) ಎಂದಾಗಿರುವ	36300-53850	01
116	ಕೃಷಿ ಅಧಿಕಾರಿ	22800-43200	01
117	ಅಧೀಕ್ಷಕರು	20000-36300	01
118	ಪ್ರಥಮ ದರ್ಜೆ ಸಹಾಯಕ	14550-26700	01
119	ಶೀಘ್ರಲಿಪಿಗಾರ	14550-26700+ವಿ.ಬ	01
120	ಗ್ರೂಪ್ ಡಿ	9600-14550	03
121	ಉಪ ಕೃಷಿ ನಿರ್ದೇಶಕರು (ಕಬ್ಬು) ಈಗ ಉಪ ಕೃಷಿ ನಿರ್ದೇಶಕರು (ಕ್ಷೇತ್ರ ಪ್ರಯೋಗಗಳು) ಎಂದಾಗಿರುವ	36300-53850	01
122	ಕೃಷಿ ಅಧಿಕಾರಿ	22800-43200	03
123	ಅಧೀಕ್ಷಕರು	20000-36300	01
124	ಪ್ರಥಮ ದರ್ಜೆ ಸಹಾಯಕ	14550-26700	02
125	ದ್ವಿತೀಯ ದರ್ಜೆ ಸಹಾಯಕ	11600-21000	02
126	ಶೀಘ್ರಲಿಪಿಗಾರ	14550- 26700 +ವಿ.ಬ	01
127	ದೂರವಾಣಿ ನಿರ್ವಾಹಕ	11600-21000	01
128	ಗ್ರೂಪ್ ಡಿ	9600-14550	03
129	ಕೃಷಿ ಅಭಿವೃದ್ಧಿ ಕೇಂದ್ರಗಳಿಂದ ಪುನರಾವೇಶನಗೊಂಡ ಕೃಷಿ ಅಧಿಕಾರಿ	22800-43200	05
130	ಅಧೀಕ್ಷಕರು	20000-36300	03
	ಒಟ್ಟು (ಅ)		277
(ಆ)	ಕೃಷಿ ನಿರ್ದೇಶನಾಲಯ: (ಕಮಿಟಿಡ್ ಹುದ್ದೆಗಳು)		
1	ಜಂಟಿ ಕೃಷಿ ನಿರ್ದೇಶಕರು (ಕಬ್ಬು ಮತ್ತು ಗುಣ ನಿಯಂತ್ರಣ) ಈಗ ಇದರಲ್ಲಿ ಒಂದು ಹುದ್ದೆ ಜಂಟಿ ನಿರ್ದೇಶಕರು (ಆಡಳಿತ) ಎಂದಾಗಿರುವ	40050-56550	02
2	ಉಪ ಕೃಷಿ ನಿರ್ದೇಶಕರು (ತಂಬಾಕು)	36300-53850	01
3	ಕಾನೂನು ಅಧಿಕಾರಿ	36300-53850	01
4	ಸಹಾಯಕ ಕೃಷಿ ನಿರ್ದೇಶಕರು (ತರಬೇತಿ)	28100-50100	01
5	ಕೃಷಿ ಅಧಿಕಾರಿ (ಕೃಷಿ ಮತ್ತು ತೋಟಗಾರಿಕಾ ಇಲಾಖೆಯ ಉಪಕಾರ್ಯದರ್ಶಿಯವರ ತಾಂತ್ರಿಕ ಅಧಿಕಾರಿ)	22800-43200	01
6	ಕೃಷಿ ಅಧಿಕಾರಿ	22800-43200	05
7	ಅಧೀಕ್ಷಕರು	20000-36300	02
8	ಶೀಘ್ರಲಿಪಿಗಾರ	14550-26700+ವಿ.ಬ	03
	ಒಟ್ಟು (ಆ)		16
	ಒಟ್ಟು ಸಂಖ್ಯೆ (ಅ) + (ಆ)		293

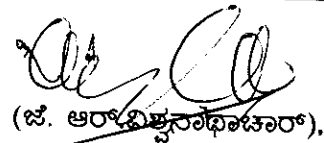
(ಜೆ. ಆರ್. ವಿಶ್ವನಾಥಪ್ಪ),

ಸರ್ಕಾರದ ಅಧೀನ ಕಾರ್ಯದರ್ಶಿಗಳು
ಕೃಷಿ ಇಲಾಖೆ (ಯೋಜನೆ)

ಸರ್ಕಾರದ ಆದೇಶ ಸಂಖ್ಯೆ ಕೃಷಿ/38/ಕೃಷಿಯೋಕಾ/2013 ಬೆಂಗಳೂರು. ದಿನಾಂಕ: 17-05-2013
 ಆ. ವಿಭಾಗೀಯ ಸಿಬ್ಬಂದಿ (2401-00-001-1-02) ಮತ್ತು ಕೃಷಿ ವಿಸ್ತರಣೆ ಯೋಜನೆ
 (2401-00-001-1-05) ಎಂದು ಮುಂದುವರಿಯುತ್ತಿದ್ದ, 2013-14 ರಲ್ಲಿ ಕೃಷಿ ಲೆಕ್ಕಪರಿಶೋಧನೆಯ
 (2401-00-001-1-01) ಲೆಕ್ಕಪರಿಶೋಧನೆಯಲ್ಲಿ ಮುಂದುವರಿಸುತ್ತಿರುವ ಹುದ್ದೆಗಳ ವಿವರ.

(1) ಬೆಂಗಳೂರು ವಿಭಾಗ:

ಕ್ರ.ಸಂ.	ಮುಂದುವರೆಸಲಾಗಿರುವ ಹುದ್ದೆಯ ಹೆಸರು	ವೇತನ ಶ್ರೇಣಿ	ಹುದ್ದೆಗಳ ಸಂಖ್ಯೆ	
			ಲೆಕ್ಕಪರಿಶೋಧನೆ	
			02	05
1	2	3	4	5
1.	ಜಂಟಿ ಕೃಷಿ ನಿರ್ದೇಶಕರು	40050-56550	01	
2.	ಉಪ ಕೃಷಿ ನಿರ್ದೇಶಕರು (ಕೇಂದ್ರ)	36300-53850	01	
3.	ಕೃಷಿ ಅಧಿಕಾರಿ	22800-43200	04	
4.	ಆಡಳಿತ ಸಹಾಯಕರು	21600-40050	01	
5.	ಅಧೀಕ್ಷಕರು	20000-36300	01	
6.	ದ್ವಿತೀಯ ದರ್ಜೆ ಸಹಾಯಕ	11600-21000	02	
7.	ಪ್ರೊಜೆಕ್ಟರ್ ಅಪರೇಟರ್	17650-32000	01	
8.	ಗ್ರೂಪ್ ಡಿ	9600-14550		
9.	ಆಡಳಿತಾಧಿಕಾರಿ	28100-50100		01
10.	ಕೃಷಿ ಅಧಿಕಾರಿಗಳು	22800-43200		04
11.	ಬೈಂಡರ್	11600-21000		01
12.	ಹಿರಿಯ ಕಲಾಕಾರ ಹಾಗೂ ಛಾಯಾಚಿತ್ರಗಾರ	17650-32000		01
13.	ಕಾಂಪೋಸಿಟರ್	11600-21000		01
14.	ಮುದ್ರಣಕಾರ	17650-32000		01
	ಒಟ್ಟು		12	9

(2) ಶಿವಮೊಗ್ಗ ವಿಭಾಗ:

ಕ್ರ.ಸಂ.	ಮುಂದುವರಿಸಲಾಗಿರುವ ಹುದ್ದೆಯ ಹೆಸರು	ವೇತನ ಶ್ರೇಣಿ	ಹುದ್ದೆಗಳ ಸಂಖ್ಯೆ	
			ಲೆಕ್ಕ ಶೀರ್ಷಿಕೆ	
1	2	3	02	05
			4	5
1.	ಜಂಟಿ ಕೃಷಿ ನಿರ್ದೇಶಕರು	40050-56550		01
2.	ಕೃಷಿ ಅಧಿಕಾರಿ	22800-43200	04	03
3.	ಆಡಳಿತಾಧಿಕಾರಿ	28100-50100		01
4.	ಆಡಳಿತ ಸಹಾಯಕ	21600-40050		01
5.	ಅಧೀಕ್ಷಕರು	20000-36300	01	
6.	ಪ್ರಥಮ ದರ್ಜೆ ಸಹಾಯಕ	14550-26700	03	
7.	ದ್ವಿತೀಯ ದರ್ಜೆ ಸಹಾಯಕ	11600-21000	05	
8.	ಶೀಘ್ರಲಿಪಿಗಾರರು	14550-26700 +ವಿ.ಭ	01	
9.	ಗ್ರೂಪ್ ಡಿ	9600-14550	02	
10.	ಪ್ರಥಮ ದರ್ಜೆ ಸಹಾಯಕ	14550-26700		02
11.	ಹಿರಿಯ ಕಲಾಕಾರ ಹಾಗೂ ಛಾಯಾಚಿತ್ರಗಾರ	17650-32000		01
12.	ಕಲಾಕಾರ	14550-26700		01
13.	ಮುದ್ರಣಕಾರ	17650-32000		01
14.	ಗ್ರೂಪ್ ಡಿ	9600-14550		03
15.	ಬೈಂಡರ್	11600-21000		01
	ಒಟ್ಟು		16	15

(3) ಮೈಸೂರು ವಿಭಾಗ:

ಕ್ರ.ಸಂ.	ಮುಂದುವರಿಸಲಾಗಿರುವ ಹುದ್ದೆಯ ಹೆಸರು	ವೇತನ ಶ್ರೇಣಿ	ಹುದ್ದೆಗಳ ಸಂಖ್ಯೆ	
			ಲೆಕ್ಕ ಶ್ರೇಣಿ	
			02	05
1	2	3	4	5
1.	ಜಂಟಿ ಕೃಷಿ ನಿರ್ದೇಶಕರು	40050-56550	01	
2	ಆಡಳಿತ ಸಹಾಯಕ	21600-40050	01	
3.	ಕೃಷಿ ಅಧಿಕಾರಿ	22800-43200	04	
4.	ಅಧೀಕ್ಷಕರು	20000-36300	01	
5.	ಹಿರಿಯ ಕಲಾಕಾರ ಹಾಗೂ ಭಾಯಾಚಿತ್ರಗಾರ	17650-32000	01	
6.	ಪ್ರೊಜೆಕ್ಟರ್ ಆಪರೇಟರ್	17650-32000	01	
7.	ವ್ಯಾನ್ ಸಹಾಯಕ	9600-14550	01	
8.	ಪ್ರೆಸ್ ಅಪರೇಟರ್	17650-32000	01	
9.	ಸಹಾಯಕ ಪ್ರೆಸ್ ಅಪರೇಟರ್	11600-21000	01	
10.	ಕಾಂಪೋಸಿಟರ್	11600-21000	01	
11.	ಆಡಳಿತಾಧಿಕಾರಿ	28100-50100		01
12.	ಕೃಷಿ ಅಧಿಕಾರಿ	22800-43200		04
13.	ಬೈಂಡರ್	11600-21000		01
14.	ಕಾಂಪೋಸಿಟರ್	11600-21000		01
15.	ಮುದ್ರಣಕಾರ	17650-32000		01
	ಒಟ್ಟು		13	8

(4) ಹಾಸನ ವಿಭಾಗ:

ಕ್ರ.ಸಂ.	ಮುಂದುವರಿಸಲಾಗಿರುವ ಹುದ್ದೆಯ ಹೆಸರು	ವೇತನ ಶ್ರೇಣಿ	ಹುದ್ದೆಗಳ ಸಂಖ್ಯೆ	
			ಲೆಕ್ಕ ಶೀರ್ಷಿಕೆ	
1	2	3	02	05
			4	5
1	ಜಂಟಿ ಕೃಷಿ ನಿರ್ದೇಶಕರು	40050-56550		01
2	ಕೃಷಿ ಅಧಿಕಾರಿ	22800-43200	05	
3	ಅಧೀಕ್ಷಕರು	20000-36300	01	
4	ಪ್ರಥಮ ದರ್ಜೆ ಸಹಾಯಕ	14550-26700	03	
5	ದ್ವಿತೀಯ ದರ್ಜೆ ಸಹಾಯಕ	11600-21000	01	
6	ಶೀಪ್‌ರೀಪಿಂಗ್	14550-26700+ವಿ.ಬಿ	01	
7	ವ್ಯಾನ್ ಸಹಾಯಕ	9600-14550	01	
8	ಗ್ರೂಪ್ ಡಿ	9600-14550	02	
9	ಆಡಳಿತಾಧಿಕಾರಿ	28100-50100		01
10	ಕೃಷಿ ಅಧಿಕಾರಿ	22800-43200		04
11	ಪ್ರಥಮ ದರ್ಜೆ ಸಹಾಯಕ	14550-26700		02
12	ಹಿರಿಯ ಕಲಾಕಾರ ಹಾಗೂ ಛಾಯಾ ಚಿತ್ರಕಾರ	17650-32000		01
13	ಕಾಂಪೋಸಿಟರ್	11600-21000		01
14	ಮುದ್ರಣಕಾರ	17650-32000		01
15	ಗ್ರೂಪ್ ಡಿ	9600-14550		03
16	ಬೈಂಡರ್	11600-21000		01
	ಒಟ್ಟು		14	15

(5) ಧಾರವಾಡ ವಿಭಾಗ:

ಕ್ರ.ಸಂ.	ಮುಂದುವರಿಸಲಾಗಿರುವ ಹುದ್ದೆಯ ಹೆಸರು	ವೇತನ ಶ್ರೇಣಿ	ಹುದ್ದೆಗಳ ಸಂಖ್ಯೆ	
			ಲಿಂಗಭೇದವಿಲ್ಲದೆ	
			02	05
1	2	3	4	5
1.	ಜಂಟಿ ಕೃಷಿ ನಿರ್ದೇಶಕರು	40050-56550	01	
2.	ಉಪ ಕೃಷಿ ನಿರ್ದೇಶಕರು (ಕೃಷಿ ವಾರ್ತಾ)	36300-53850	01	
3.	ಉಪ ಕೃಷಿ ನಿರ್ದೇಶಕರು (ಕೇಂದ್ರ)	36300-53850		01
4.	ಕೃಷಿ ಅಧಿಕಾರಿ	22800-43200	04	
5.	ಆಡಳಿತ ಸಹಾಯಕರು	21600-40050	01	
6.	ಪ್ರಥಮ ದರ್ಜೆ ಸಹಾಯಕರು	14550-26700	01	
7.	ಶೀಘ್ರಲಿಪಿಗಾರರು	14550-26700+ವಿ.ಭ	01	
8.	ಹಿರಿಯ ಕಲಾಕಾರರು ಹಾಗೂ ಭಾಯಾಚಿತ್ರಗಾರ	17650-32000	01	
9.	ಕಲಾಕಾರರು	14550-26700	01	
10.	ಪ್ರೊಜೆಕ್ಟರ್ ಅಪರೇಟರ್	17650-32000	01	
11.	ವ್ಯಾನ್ ಸಹಾಯಕ	9600-14550	01	
12.	ಗ್ರೂಪ್ ಡಿ	9600-14550	01	
13.	ಆಡಳಿತಾಧಿಕಾರಿ	28100-50100		01
14.	ಕೃಷಿ ಅಧಿಕಾರಿ	22800-43200		03
15.	ಅಧೀಕ್ಷಕರು	20000-36300		01
16.	ಪ್ರಥಮ ದರ್ಜೆ ಸಹಾಯಕರು	14550-26700		01
17.	ಕಾಂಪೋಸಿಟರ್	11600-21000		01
18.	ಮುದ್ರಣಕಾರರು	17650-32000		01
19.	ಬೈಂಡರ್	11600-21000		01
	ಒಟ್ಟು		14	10

(6) ಬೆಳಗಾಂ ವಿಭಾಗ:

ಕ್ರ.ಸಂ.	ಮುಂದುವರಿಸಲಾಗಿರುವ ಹುದ್ದೆಯ ಹೆಸರು	ವೇತನ ಶ್ರೇಣಿ	ಹುದ್ದೆಗಳ ಸಂಖ್ಯೆ	
			ಲೆಕ್ಕ ಶೀರ್ಷಿಕೆ	
			02	05
1	2	3	4	5
1.	ಜಂಟಿ ಕೃಷಿ ನಿರ್ದೇಶಕರು	40050-56550	01	
2.	ಕೃಷಿ ಅಧಿಕಾರಿ	22800-43200	05	03
3.	ಅಧೀಕ್ಷಕರು	20000-36300	01	01
4.	ಪ್ರಥಮ ದರ್ಜೆ ಸಹಾಯಕರು	14550-26700	04	01
5.	ದ್ವಿತೀಯ ದರ್ಜೆ ಸಹಾಯಕ	11600-21000	02	
6.	ಮ್ರೋಜೆಕ್ಟರ್ ಅಪರೇಟರ್	17650-32000	01	
7.	ವ್ಯಾನ್ ಸಹಾಯಕ	9600-14550	01	
8.	ಗ್ರೂಪ್ ಡಿ	9600-14550	01	
9.	ಉಪ ಕೃಷಿ ನಿರ್ದೇಶಕರು	36300-53850		01
10.	ಆಡಳಿತಾಧಿಕಾರಿಗಳು	28100-50100		01
11.	ಹಿರಿಯ ಕಲಾಕಾರರು ಹಾಗೂ ಛಾಯಾ ಚಿತ್ರಕಾರರು	17650-32000		01
12.	ಬೈಂಡರ್	11600-21000		01
	ಒಟ್ಟು		16	9

(7)ಗುಲ್ಬರ್ಗಾ ವಿಭಾಗ:

ಕ್ರ.ಸಂ.	ಮುಂದುವರಿಸಲಾಗಿರುವ ಹುದ್ದೆಯ ಹೆಸರು	ವೇತನ ಶ್ರೇಣಿ	ಹುದ್ದೆಗಳ ಸಂಖ್ಯೆ	
			02	05
1	2	3	4	5
1.	ಉಪಕೃಷಿ ನಿರ್ದೇಶಕರು (ಕೇಂದ್ರ)	36300-53850		01
2.	ಕೃಷಿ ಅಧಿಕಾರಿ	22800-43200	03	03
3.	ಪ್ರಥಮ ದರ್ಜೆ ಸಹಾಯಕ	14550-26700	03	01
4.	ದ್ವಿತೀಯ ದರ್ಜೆ ಸಹಾಯಕ	11600-21000	04	
5.	ಪ್ರೊಜೆಕ್ಟರ್ ಆಪರೇಟರ್	17650-32000	01	
6.	ವ್ಯಾನ್ ಸಹಾಯಕ	9600-14550	01	
7.	ಗ್ರೂಪ್ ಡಿ	9600-14550	02	01
8.	ಆಡಳಿತಾಧಿಕಾರಿ	28100-50100		01
9.	ಆಡಳಿತ ಸಹಾಯಕ	21600-40050		01
10.	ಅಧೀಕ್ಷಕರು	20000-36300		01
11.	ಹಿರಿಯ ಕಲಾಕಾರರು ಹಾಗೂ ಛಾಯಾ ಚಿತ್ರಕಾರರು	17650-32000		01
12.	ಬೈಂಡರ್	11600-21000		01
1991-92 ರಲ್ಲಿ ಕಮಿಟಿಡ್ ಹುದ್ದೆಗಳು				
13.	ಕೃಷಿ ಅಧಿಕಾರಿ	22800-43200	01	
14.	ಶೀಘ್ರಲಿಪಿಗಾರ	14550-26700 + ವಿ.ಭ	01	
15.	ಪ್ರಥಮ ದರ್ಜೆ ಸಹಾಯಕ	14550-26700	01	
16.	ದ್ವಿತೀಯ ದರ್ಜೆ ಸಹಾಯಕ	11600-21000	01	
17.	ವಾಹನ ಚಾಲಕ	11600-21000+ವಿ.ಭ	01	
	ಒಟ್ಟು		19	11

(8)ರಾಯಚೂರು ವಿಭಾಗ:

ಕ್ರ.ಸಂ.	ಮುಂದುವರೆಸಲಾಗಿರುವ ಹುದ್ದೆಯ ಹೆಸರು	ವೇತನ ಶ್ರೇಣಿ	ಹುದ್ದೆಗಳ ಸಂಖ್ಯೆ	
			ಲೆಕ್ಕ ಶೀರ್ಷಿಕೆ	
			02	05
1	2	3	4	5
1.	ಜಂಟಿ ಕೃಷಿ ನಿರ್ದೇಶಕರು	40050-56550	01	
2.	ಆಡಳಿತ ಸಹಾಯಕ	21600-40050	01	
3.	ಅಧೀಕ್ಷಕರು/ವ್ಯವಸ್ಥಾಪಕರು	20000-36300	02	01
4.	ಪ್ರಥಮ ಧರ್ಜೆ ಸಹಾಯಕ	14550-26700	02	01
5.	ದ್ವಿತೀಯ ದರ್ಜೆ ಸಹಾಯಕ	11600-21000	01	
6.	ಶೀಘ್ರಲಿಪಿಗಾರ	14550-26700	01	
7.	ಹಿರಿಯ ಕಲಾಕಾರ ಹಾಗೂ ಛಾಯಾ ಚಿತ್ರಗಾರ	+ವಿ.ಭ 17650-32000	01	
8.	ಕಲಾಕಾರ	14550-26700	01	
9.	ವ್ಯಾನ್ ಸಹಾಯಕ	9600-14550	01	
10.	ಗ್ರೂಪ್ ಡಿ	9600-14550	02	
11.	ಉಪಕೃಷಿ ನಿರ್ದೇಶಕರು(ಕೇಂದ್ರ)	36300-53850		01
12.	ಕೃಷಿ ಅಧಿಕಾರಿ	22800-43200	01	03
	ಒಟ್ಟು		14	06

ಒಟ್ಟು	(ಅ)	2401-00-001-1-02	118ಹುದ್ದೆಗಳು
	(ಆ)	2401-00-001-1-05	83 ಹುದ್ದೆಗಳು



(ಜೆ. ಆರ್. ವಿಶ್ವನಾಥಾಚಾರ್),

ಸರ್ಕಾರದ ಅಧೀನ ಕಾರ್ಯದರ್ಶಿಗಳು

ಕೃಷಿ ಇಲಾಖೆ (ಯೋಜನೆ)

ಸರ್ಕಾರದ ಆದೇಶ ಸಂಖ್ಯೆ ಕೃಷಿ/38/ಕೃಷಿಯೋಜನೆ/2013 ಬೆಂಗಳೂರು. ದಿನಾಂಕ: 17-07-2013

ಇ. ಕೃಷಿ ವಿಸ್ತರಣಾ ಯೋಜನೆಯ ಹುದ್ದೆಗಳು. (ಕೇಂದ್ರ ಕಛೇರಿ) ಪಸ್ತುತ ಸಾಲಿನಲ್ಲಿ ಕೃಷಿ ನಿರ್ದೇಶನಾಲಯ 2401-00-001-1-01 ಲೆಕ್ಕಶೀರ್ಷಿಕೆಯಲ್ಲಿ ಮುಂದುವರಿಸುತ್ತಿರುವ ಹುದ್ದೆಗಳ ವಿವರ.

ಕ್ರ.ಸಂ.	ಮುಂದುವರಿಸಲಾಗಿರುವ ಹುದ್ದೆಯ ಹೆಸರು	ವೇತನ ಶ್ರೇಣಿ	ಹುದ್ದೆಗಳ ಸಂಖ್ಯೆ
1	2	3	4
1.	ಅಪರ ಕೃಷಿ ನಿರ್ದೇಶಕರು (ಅಭಿವೃದ್ಧಿ ಮತ್ತು ವಿಸ್ತರಣೆ) ಈಗ ಅಪರ ಕೃಷಿ ನಿರ್ದೇಶಕರು (ಬೆಳೆ ಅಭಿವೃದ್ಧಿ ಮತ್ತು ಯೋಜನೆ) ಎಂದಾಗಿರುವ	48900-63600	01
2.	ಜಂಟಿ ಕೃಷಿ ನಿರ್ದೇಶಕರು (ಕ್ಷೇತ್ರ ಪ್ರಯೋಗಗಳು) ಈಗ ಜಂಟಿ ಕೃಷಿ ನಿರ್ದೇಶಕರು (ವಿಸ್ತರಣೆ ಮತ್ತು ತರಬೇತಿ) ಎಂದಾಗಿರುವ	40050-56550	01
3.	ಉಪಕೃಷಿ ನಿರ್ದೇಶಕರು (ಕೃಷಿ ವಿಸ್ತರಣೆ) ಈಗ ಉಪಕೃಷಿ ನಿರ್ದೇಶಕರು (ರೈತ ಸಂಪರ್ಕ ಕೇಂದ್ರಗಳು) ಎಂದಾಗಿರುವ	36300-53850	01
4.	ಆಡಳಿತಾಧಿಕಾರಿ	28100-50100	03
5.	ಛಾಯಾಚಿತ್ರ ಮತ್ತು ಫಿಲಂ ಅಧಿಕಾರಿ	28100-50100	01
6.	ಕೃಷಿ ಅಧಿಕಾರಿ	22800-43200	04
7.	ಅಧೀಕ್ಷಕರು	20000-36300	05
8.	ಪೀಫೋಲಿಪಿಗಾರ	14550-26700 +ವಿ.ಭ	04
9.	ಪ್ರಥಮ ದರ್ಜೆ ಸಹಾಯಕ	14550-26700	06
10.	ಗ್ರೂಪ್ ಡಿ	9600-14550	08
11.	ಹಿರಿಯ ಕಲಾಕಾರ ಹಾಗೂ ಛಾಯಾಚಿತ್ರಗಾರ	17650-32000	01
	ಒಟ್ಟು		35



(ಜಿ. ಆರ್. ವಿಶ್ವನಾಥಾಚಾರ್ಯ)

ಸರ್ಕಾರದ ಅಧೀನ ಕಾರ್ಯದರ್ಶಿಗಳು
ಕೃಷಿ ಇಲಾಖೆ (ಯೋಜನೆ)

ಸರ್ಕಾರದ ಆದೇಶ ಸಂಖ್ಯೆ ಕೃಷಿ/38/ಕೃಷಿಯೋಜನೆ/2013 ಬೆಂಗಳೂರು. ದಿನಾಂಕ: 17-05-2013

ಉ. ರಾಷ್ಟ್ರೀಯ ಕೃಷಿ ವಿಸ್ತರಣಾ ಯೋಜನೆ-2 (ಯೋಜನೇತರ) ಕಾರ್ಯಕ್ರಮದಲ್ಲಿ ಮಂಜೂರಾಗಿದ್ದು, ಕೃಷಿ ನಿರ್ದೇಶನಾಲಯ-2401-00-001-1-01 ಲೆಕ್ಕಶೀರ್ಷಿಕೆಯಲ್ಲಿ ಮುಂದುವರಿಸುತ್ತಿರುವ ಹುದ್ದೆಗಳು

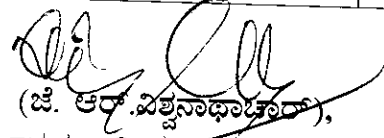
ಕ್ರ ಸಂ	ಮುಂದುವರಿಸಲಾಗಿರುವ ಹುದ್ದೆಯ ಹೆಸರು	ವೇತನ ಶ್ರೇಣಿ	ಹುದ್ದೆಗಳ ಸಂಖ್ಯೆ
1.	ಜಂಟಿ ಕೃಷಿ ನಿರ್ದೇಶಕರು (ಮಣ್ಣು ಮತ್ತು ನೀರು ನಿರ್ವಹಣೆ).	40050-56550	1
2.	ಜಂಟಿ ಕೃಷಿ ನಿರ್ದೇಶಕರು (ಪರಿಕರ) ರಾಜ್ಯ ಮಟ್ಟದಲ್ಲಿ.	40050-56550	1
3.	ಸಹಾಯಕ ಕೃಷಿ ನಿರ್ದೇಶಕರು (ಮಣ್ಣು ಮತ್ತು ನೀರು ನಿರ್ವಹಣೆ)	28100-50100	5
4.	ಕೃಷಿ ಅಧಿಕಾರಿಗಳು (ವಿಷಯ ತಜ್ಞರು)	22800-43200	36
5.	ವಾಹನ ಚಾಲಕರು (ವಿವಿಧ ಮಟ್ಟದಲ್ಲಿ)	11600-21000	94
	ಒಟ್ಟು	+ವಿ.ಭ	137



(ಬಿ. ಆರ್. ವಿಶ್ವನಾಥಾಚಾರ್),

ಸರ್ಕಾರದ ಅಧೀನ ಕಾರ್ಯದರ್ಶಿಗಳು

ಕೃಷಿ ಇಲಾಖೆ (ಯೋಜನೆ)

ಸರ್ಕಾರದ ಆದೇಶ ಸಂಖ್ಯೆ ಕೃಷಿ/38/ಕೃಷಿಯೋಕಾ/2013 ಬೆಂಗಳೂರು. ದಿನಾಂಕ: 17-05-2013

ಉ.ಕಾರ್ಯನಿರ್ವಾಹಕ ಸಿಬ್ಬಂದಿ-2401-00-001-1-12 ಯೋಜನೇತರ ಕಾರ್ಯಕ್ರಮದಡಿ
ಮುಂದುವರಿಸುತ್ತಿದ್ದು ಈ ಸಾಲಿನಲ್ಲಿ 2401-00-001-1-01 ಲೆಕ್ಕ ಶೀರ್ಷಿಕೆಯಡಿ ಮುಂದುವರಿಸುತ್ತಿರುವ
ಹುದ್ದೆಗಳು

ಕ್ರ.ಸಂ.	ಹುದ್ದೆಯ ಹೆಸರು	ವೇತನ ಶ್ರೇಣಿ	ಹುದ್ದೆಗಳ ಸಂಖ್ಯೆ
1	2	3	4
	91-92 ಕಮಿಟಿಡ್ ಹುದ್ದೆಗಳು		
1	ಶೀಘ್ರಲಿಪಿಗಾರರು	14550-26700 +ವಿ.ಭ	01
2.	ವಾಹನ ಚಾಲಕ	11600-21000+ವಿ.ಭ	02
3.	ಜವಾನ	9600-14550	01
4.	ಉಪ ಕೃಷಿ ನಿರ್ದೇಶಕರು	36300-53850	01
5.	ವಾಹನ ಚಾಲಕ	11600-21000 +ವಿ.ಭ	01
6.	ವಾಹನ ಚಾಲಕ	11600-21000 +ವಿ.ಭ	01
7.	ಜವಾನ	9600-14550	01
8.	ವಾಹನ ಚಾಲಕ	11600-21000+ವಿ.ಭ	01
9.	ಜವಾನ	9600-14550	01
10	ಉಪ ಕೃಷಿ ನಿರ್ದೇಶಕರು	36300-53850	01
11	ಶೀಘ್ರಲಿಪಿಗಾರ	14550-26700+ವಿ.ಭ	01
12.	ವಾಹನ ಚಾಲಕ	11600-21000+ವಿ.ಭ	01
13.	ಜವಾನ	9600-14550	01
	ಒಟ್ಟು		14



(ಜಿ. ಆರ್. ವಿಜಯನಗರ),
ಸರ್ಕಾರದ ಅಧೀನ ಕಾರ್ಯನಿರ್ವಾಹಕರು
ಕೃಷಿ ಇಲಾಖೆ (ಯೋಜನೆ)

ಸರ್ಕಾರದ ಆದೇಶ ಸಂಖ್ಯೆ ಕೃಇ/38/ಕೃಯೋಕಾ/2013 ಬೆಂಗಳೂರು. ದಿನಾಂಕ: 17-05-2013

ಋ. 2402-ಪ್ರಧಾನ ಲೆಕ್ಕಶೀರ್ಷಿಕೆಯಲ್ಲಿದ್ದು 2401-ಲೆಕ್ಕಶೀರ್ಷಿಕೆಗೆ ವರ್ಗಾಯಿಸಲ್ಪಟ್ಟಿರುವ ಕೃಷಿ ಇಲಾಖೆಯ ಹುದ್ದೆಗಳು (ಪ್ರಸ್ತುತ ಸಾಲಿನಲ್ಲಿ 2401-00-001-1-01 ಲೆಕ್ಕಶೀರ್ಷಿಕೆಯಡಿ ಮುಂದುವರಿಸುತ್ತಿರುವ ಹುದ್ದೆಗಳು)

ಕ್ರ.ಸಂ.	ಮುಂದುವರಿಸಲಾಗಿರುವ ಹುದ್ದೆಯ ಹೆಸರು ಮತ್ತು ಸ್ಥಳ	ವೇತನ ಶ್ರೇಣಿ	ಹುದ್ದೆಗಳ ಸಂಖ್ಯೆ
1	ಜಂಟಿ ಕೃಷಿ ನಿರ್ದೇಶಕರು 1. ಚಿತ್ರದುರ್ಗ 2. ಮಂಡ್ಯ 3. ಕಾರವಾರ 4. ಬಳ್ಳಾರಿ 5. ಬಾಗಲಕೋಟೆ 6. ಕೋಲಾರ 7. ಗದಗ್ 8. ಉಡುಪಿ 9. ಚಿಕ್ಕಮಗಳೂರು	40050-56550	9
2	ಆಡಳಿತಾಧಿಕಾರಿಗಳು ಜಂಟಿ ಕೃಷಿ ನಿರ್ದೇಶಕರ ಕಛೇರಿ 1. ಹಾವೇರಿ 2. ಕೊಪ್ಪಳ 3. ಮಂಡ್ಯ 4. ಉಡುಪಿ 5. ಬಳ್ಳಾರಿ	28100-50100	5
3	ಸಹಾಯಕ ಲೆಕ್ಕಾಧಿಕಾರಿಗಳು, ಜಂಟಿ ಕೃಷಿ ನಿರ್ದೇಶಕರ ಕಛೇರಿ 1. ಕೋಲಾರ 2. ಶಿವಮೊಗ್ಗ 3. ಉಡುಪಿ 4. ಧಾರವಾಡ 5. ಗುಲ್ಬರ್ಗಾ	21600-40050	5
4	ರೇಖಾಗಾರರು ಜಂಟಿ ಕೃಷಿ ನಿರ್ದೇಶಕರ ಕಛೇರಿ 1. ಕೊಪ್ಪಳ, 2. ಶಿವಮೊಗ್ಗ, 3. ಗದಗ್, 4. ಮಂಡ್ಯ, 5. ಚಿತ್ರದುರ್ಗ 6. ಹೊಸನಗರ, 7. ಮಡಕೇರಿ, 8. ಹರಪನಹಳ್ಳಿ, 9. ಹರಿಹರ, 10. ಶಿಕಾರಿಪುರ, 11. ಯಲಬುರ್ಗಾ, 12. ಕಾರ್ಕಳ	12500-24000	12
	ಒಟ್ಟು		31

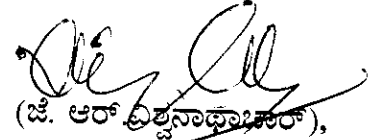

(ಜಿ. ಆರ್. ಅನ್ನಪ್ಪಾಚಾರ್),

ಸರ್ಕಾರದ ಅಧೀನ ಕಾರ್ಯದರ್ಶಿಗಳು
ಕೃಷಿ ಇಲಾಖೆ (ಯೋಜನೆ)

ಸರ್ಕಾರದ ಆದೇಶ ಸಂಖ್ಯೆ ಕೃಇ/38/ಕೃಯೋಕಾ/2013 ಬೆಂಗಳೂರು. ದಿನಾಂಕ: 17-05-2013
 ಎ. 2007-08ನೇ ಸಾಲಿನಲ್ಲಿ ಸೃಜಿಸಿರುವ ಜಂಟಿ ಕೃಷಿ ನಿರ್ದೇಶಕರ ಕಛೇರಿ ಚಿಕ್ಕಬಳ್ಳಾಪುರ, ಹಾಗೂ ರಾಮನಗರ ಜಿಲ್ಲೆಗಳ
 ಹುದ್ದೆಗಳು ಹಾಗೂ 2010-11ನೇ ಸಾಲಿನಲ್ಲಿ ಸೃಜಿಸಿರುವ ಜಂಟಿ ಕೃಷಿ ನಿರ್ದೇಶಕರ ಕಛೇರಿ, ಯಾದಗಿರೆ ಜಿಲ್ಲೆಯ
 ಹುದ್ದೆಗಳನ್ನು 2401-00-001-1-01 ಲೆಕ್ಕಶೀರ್ಷಿಕೆಯಲ್ಲಿ 2013-14ನೇ ಸಾಲಿನಲ್ಲಿ ಮುಂದುವರಿಸುತ್ತಿರುವ ಹುದ್ದೆಗಳು

ಕ್ರ.ಸಂ	ಹುದ್ದೆ	ಚಿಕ್ಕಬಳ್ಳಾಪುರ	ರಾಮನಗರ	ಯಾದಗಿರೆ	ಒಟ್ಟು
1	ಜಂಟಿ ಕೃಷಿ ನಿರ್ದೇಶಕರು	1	1	1	3
2	ಉಪ ಕೃಷಿ ನಿರ್ದೇಶಕರು	0	0	1	1
3	ಸಹಾಯಕ ಕೃಷಿ ನಿರ್ದೇಶಕರು	0	2	1	3
4	ಸಹಾಯಕ ಕೃಷಿ ನಿರ್ದೇಶಕರು (ರೈ.ಮ)	0	0	1	1
5	ಕೃಷಿ ಅಧಿಕಾರಿ	0	1	2	3
6	ಆಡಳಿತ ಅಧಿಕಾರಿಗಳು	0	1	1	2
7	ಅಧೀಕ್ಷಕರು	0	0	1	1
8	ಸಹಾಯಕ ಸಾಂಖ್ಯಿಕ ಅಧಿಕಾರಿ	0	0	1	1
9	ಶೀಘ್ರಲಿಪಿಗಾರರು	1	1	1	3
10	ಪ್ರಥಮ ದರ್ಜೆ ಸಹಾಯಕರು	0	2	3	5
11	ದ್ವಿತೀಯ ದರ್ಜೆ ಸಹಾಯಕ	0	1	2	3
12	ಬೆರಳಚ್ಚುಗಾರ	0	2	1	3
13	ವಾಹನ ಚಾಲಕ	0	2	3	5
14	ಗ್ರೂಪ್ ಡಿ	1	2	5	8
	ಒಟ್ಟು	3	15	24	42

ಘೋಷ್ವಾರೆ

ಕೃಷಿ ನಿರ್ದೇಶನಾಲಯ-2401-00-001-1-01 ಲೆಕ್ಕಶೀರ್ಷಿಕೆಯಲ್ಲಿ ಮುಂದುವರಿಸುತ್ತಿರುವ ಹುದ್ದೆಗಳ ವಿವರ

ಕ್ರ.ಸಂ.	ವಿವರ	ಹುದ್ದೆಗಳ ಸಂಖ್ಯೆ
1	2401-00-001-1-01	188
2	2401-00-001-1-02	118
3	2401-00-001-1-05	255
4	2401-00-001-1-12	14
5	2402-ಪ್ರಧಾನ ಲೆಕ್ಕಶೀರ್ಷಿಕೆಯಿಂದ 2401-ಪ್ರಧಾನ ಲೆಕ್ಕಶೀರ್ಷಿಕೆಗೆ ವರ್ಗಾಯಿಸಿದ ತಾತ್ಕಾಲಿಕ ಹುದ್ದೆಗಳು	31
6	ಜಂಟಿ ಕೃಷಿ ನಿರ್ದೇಶಕರ ಕಛೇರಿ ಚಿಕ್ಕಬಳ್ಳಾಪುರ, ರಾಮನಗರ ಹಾಗೂ ಯಾದಗಿರೆ ಜಿಲ್ಲೆಗಳ ಹುದ್ದೆಗಳು	42
7	2011-12ನೇ ಸಾಲಿನಲ್ಲಿ ಯೋಜನಾ ಲೆಕ್ಕಶೀರ್ಷಿಕೆಯಿಂದ ಯೋಜನೇತರ ಲೆಕ್ಕಶೀರ್ಷಿಕೆಗೆ ವರ್ಗಾಯಿಸಲಾದ ಹುದ್ದೆಗಳು	05
	ಒಟ್ಟು	753

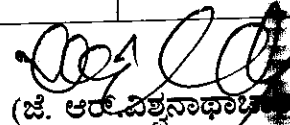

(ಜಿ. ಆರ್. ವೆಂಕಟೇಶ್),

ಸರ್ಕಾರದ ಅಧೀನ ಕಾರ್ಯದರ್ಶಿಗಳು
 ಕೃಷಿ ಇಲಾಖೆ (ಯೋಜನೆ)

1. ಅಪರಿ ಕೃಷಿ ನಿರ್ದೇಶಕರು (ಬೆಳೆ ಅಭಿವೃದ್ಧಿ ಮತ್ತು ಯೋಜನೆ), (ಮಾನವ ಸಂಪನ್ಮೂಲ ಅಭಿವೃದ್ಧಿ)
2. ಜಂಟಿ ಕೃಷಿ ನಿರ್ದೇಶಕರು- ಅಭಿವೃದ್ಧಿ, ಆಡಳಿತ, ವಿಸ್ತರಣೆ ಮತ್ತು ತರಬೇತಿ, ಗುಣ ನಿಯಂತ್ರಣ ಮತ್ತು ನೀರು ನಿರ್ವಹಣೆ, ಪರಿಕರ, ಬೆಂಗಳೂರು ನಗರ, ಶಿವಮೊಗ್ಗ, ಮೈಸೂರು, ಹಾಸನ, ಧಾರವಾಡ, ಬೆಳಗಾಂ, ರಾಯಚೂರು, ಚಿತ್ರದುರ್ಗ, ಮಂಡ್ಯ, ಕಾರವಾರ, ಬಾಗಲಕೋಟೆ, ಬಳ್ಳಾರಿ, ಕೋಲಾರ, ಗದಗ, ಉಡುಪಿ, ಚಿಕ್ಕಮಗಳೂರು.
3. ಉಪ ಕೃಷಿ ನಿರ್ದೇಶಕರು - ಕೇಂದ್ರ, ಯೋಜನೆ, ಕೃಷಿ ವಾರ್ತೆ, ಆಹಾರ ಬೆಳೆಗಳು, ರಾಜ್ಯ ಕೃಷಿ ಕ್ಷೇತ್ರ, ಕೃಷಿ ನಿರ್ವಹಣೆ, ಮಣ್ಣು ಆರೋಗ್ಯ, ಸಸ್ಯ ಸಂರಕ್ಷಣೆ, ರಸಗೊಬ್ಬರ ಮತ್ತು ಸಾವಯವ ಗೊಬ್ಬರ, ಎಣ್ಣೆ ಕಾಳುಗಳು, ವಾಣಿಜ್ಯ ಬೆಳೆಗಳು, ಕ್ಷೇತ್ರ ಪ್ರಯೋಗಗಳು, ರೈತ ಸಂಪರ್ಕ ಕೇಂದ್ರ, ಬೀಜಾಭಿವೃದ್ಧಿ, ತಂಬಾಕು, ಬೆಂಗಳೂರು ನಗರ-ಕೇಂದ್ರ (ಜಂ.ಕೃ.ನಿ.ಕಛೇರಿ) ಧಾರವಾಡ - ಕೃಷಿ ವಾರ್ತೆ, ಕೇಂದ್ರ (ಜಂ.ಕೃ.ನಿ.ಕಛೇರಿ) ಗುಲ್ಬರ್ಗ-ಕೇಂದ್ರ (ಜಂ.ಕೃ.ನಿ.ಕಛೇರಿ), ರಾಯಚೂರು-ಕೇಂದ್ರ(ಜಂ.ಕೃ.ನಿ.ಕಛೇರಿ), ಬಿಜಾಪುರ-ಕೇಂದ್ರ (ಜಂ.ಕೃ.ನಿ.ಕಛೇರಿ).ಬೆಳಗಾಂ-ಕೇಂದ್ರ(ಜಂ.ಕೃ.ನಿ.ಕಛೇರಿ)
4. ಸಹಾಯಕ ಕೃಷಿ ನಿರ್ದೇಶಕರು ತರಬೇತಿ, ಸಸ್ಯ ಸಂರಕ್ಷಣೆ, ಸಾವಯವ ಗೊಬ್ಬರ, ಗುಣ ನಿಯಂತ್ರಣ, ದ್ವಿಧಳ ಧಾನ್ಯಗಳು, ಸಂಪರ್ಕ, ಯೋಜನೆ, ಮಣ್ಣು ಮತ್ತು ನೀರು ನಿರ್ವಹಣೆ (5 ಹುದ್ದೆಗಳು)

ಸರ್ಕಾರಿ ಅದೇಶ ಸಂಖ್ಯೆ ಕೃಣ/38/ಕೃಯೋಕಾ/2013 ದಿನಾಂಕ. 17-05-2013
 ಕೃಷಿ ನಿರ್ದೇಶನಾಲಯ - (2401-00-001-1-01)

ಕ್ರ. ಸಂ.	ಹುದ್ದೆ	ವೇತನ ಶ್ರೇಣಿ	ಕೇಂದ್ರ ಕಛೇರಿ	ವಿಭಾಗೀಯ ಹುದ್ದೆಗಳು	ಜಿಲ್ಲೆಯ ಹುದ್ದೆಗಳು	ಕೃಷಿ ವಿಶ್ವವಿದ್ಯಾಲಯ ಯೋಜನೆ	ರಾಷ್ಟ್ರೀಯ ಕೃಷಿ ವಿಶ್ವವಿದ್ಯಾಲಯ ಯೋಜನೆ	ಕಾರ್ಯ ನಿರ್ವಹಣೆ ಸಿಬ್ಬಂದಿ	2402 ಲೆಕ್ಕ ಶೀರ್ಷಿಕೆಯಿಂದ ಬಂದ ಹುದ್ದೆಗಳು	ಒಟ್ಟು
1	2	3	4	5	6	7	8	9	10	11
1	ಅಪರ ಕೃಷಿ ನಿರ್ದೇಶಕರು	48900-63600	1	0	0	1	0	0	0	2
2	ಜಂಟಿ ಕೃಷಿ ನಿರ್ದೇಶಕರು	40050-56550	3	7	3	1	2	0	9	25
3	ಉಪ ಕೃಷಿ ನಿರ್ದೇಶಕರು	36300-53850	14	6	1	1	0	2	0	24
4	ಉಪ ನಿರ್ದೇಶಕರು (ಅಂಕಿ ಅಂಶಗಳು)- ಕೃಷಿ	28100-50100	1	0	0	0	0	0	0	1
5	ಮುಖ್ಯ ಲೆಕ್ಕಾಧಿಕಾರಿಗಳು ಹಾಗೂ ಆರ್ಥಿಕ ಸಲಹೆಗಾರರು	36300-53850	1	0	0	0	0	0	0	1
6	ಕಾರ್ಯಪಾಲಕ ಅಭಿಯಂತರರು	36300-53850	2	0	0	0	0	0	0	2
7	ಕಾನೂನು ಅಧಿಕಾರಿ	36300-53850	1	0	0	0	0	0	0	1
8	ಭಾಯಾ ಚಿತ್ರ ಮತ್ತು ಫಿಲಂ ಅಧಿಕಾರಿ	28100-50100	0	0	0	1	0	0	0	1
9	ಸಹಾಯಕ ಕೃಷಿ ನಿರ್ದೇಶಕರು	28100-50100	7	0	3	0	5	0	0	15
10	ಸಹಾಯಕ ಕೃಷಿ ನಿರ್ದೇಶಕರು (ರೈತ	28100-50100	0	0	1	0	0	0	0	1

1	2	3	4	5	6	7	8	9	10	11
11	ಸಹಾಯಕ ಕಾರ್ಯಪಾಲಕ ಅಭಿಯಂತರರು	28100-50100	2							
12	ಲೆಕ್ಕ ಸಹಾಯಕ	28100-50100	1	0	0	0	0	0	0	2
13	ಕೃಷಿ ಅಧಿಕಾರಿ	22800-43200	47	58	3	4	36	0	0	1
14	ಸಹಾಯಕ ಅಭಿಯಂತರರು	21600-40050	4	0	0	0	0	0	0	148
15	ಸಹಾಯಕ ನಿರ್ದೇಶಕರು (ಅಂಕಿ ಅಂಶ)	22800-43200	1	0	0	0	0	0	0	4
16	ಮುಖ್ಯ ಕಲೆಗಾರ ಹಾಗೂ ದೃಶ್ಯ ಶ್ರವಣ ತಜ್ಞ	22800-43200	1	0	0	0	0	0	0	1
17	ಆಡಳಿತ ಅಧಿಕಾರಿ	28100-50100	0	7	2	3	0	0	0	1
18	ಆಡಳಿತ ಸಹಾಯಕ	21600-40050	2	6	0	0	0	0	5	17
19	ಲೆಕ್ಕ ಅಧೀಕ್ಷಕರು	21600-40050	3	0	0	0	0	0	0	8
20	ಸಹಾಯಕ ಲೆಕ್ಕ ಅಧಿಕಾರಿ	21600-40050	0	0	0	0	0	0	0	3
21	ಅಧೀಕ್ಷಕರು	20000-36300	19	11	1	5	0	0	5	5
22	ಸಹಾಯಕ ಸಾಂಖ್ಯಿಕ ಅಧಿಕಾರಿ (ಈ ಹಿಂದೆ ಹಿರಿಯ ಅಂಕಿ ಅಂಶಗಳ ಸಹಾಯಕ ಎಂದಾಗಿದ್ದ)	20000-36300	2	0	1	0	0	0	0	36
23	ಹಿರಿಯ ಗ್ರಂಥಪಾಲಕರು	20000-36300	1	0	0	0	0	0	0	3
24	ಹಿರಿಯ ಆಫ್‌ಸೆಟ್ ತಂತ್ರಜ್ಞ	17650-32000	1	0	0	0	0	0	0	1
25	ಹಿರಿಯ ಕಲಾಕಾರ ಹಾಗೂ ಛಾಯಾ ಚಿತ್ರಗಾರ	17650-32000	1	8	0	1	0	0	0	1
26	ಮುದ್ರಣಗಾರ	17650-32000	1	6	0	0	0	0	0	10
27	ಪೂಜೆಕರ್ ಅಪರೇಟರ್	17650-32000	1	5	0	0	0	0	0	7

1. ಆಡಳಿತ ಅಧಿಕಾರಿಗಳು-ಕೇಂದ್ರ ಕಛೇರಿ - 3 ಹುದ್ದೆಗಳು. ಬೆಂಗಳೂರು ನಗರ, ಶಿವಮೊಗ್ಗ, ಮೈಸೂರು, ಹಾಸನ, ಧಾರವಾಡ, ಬೆಳಗಾವಿ, ಗುಲ್ಬರ್ಗ, ಹಾವೇರಿ, ಕೊಪ್ಪಳ, ಮಂಡ್ಯ, ಉಡುಪಿ.

2. ಸಹಾಯಕ ಲೆಕ್ಕಾಧಿಕಾರಿಗಳು- ಜಂಟಿ ಕೃಷಿ ನಿರ್ದೇಶಕರ ಕಛೇರಿ ಕೋಲಾರ, ಶಿವಮೊಗ್ಗ, ಉಡುಪಿ, ಧಾರವಾಡ, ಗುಲ್ಬರ್ಗ.

3. ಕೃಷಿ ಅಧಿಕಾರಿಗಳು - ಕೇಂದ್ರ ಕಛೇರಿ - 47. ವಿಭಾಗೀಯ ಹುದ್ದೆಗಳು -58 ಕೃಷಿ ವಿಸ್ತರಣಾ ಯೋಜನೆ -4. ರಾಷ್ಟ್ರೀಯ ಕೃಷಿ ವಿಸ್ತರಣಾ ಯೋಜನೆ -36 ಹುದ್ದೆಗಳು.